

CROWN
LAMINATES & BEYOND

HPL
ARENA

*The finest range of laminates
under one roof*



FIRST ACQUAINTANCE

Crown Decor, a Royale Touche Laminate group company, is a niche Luxury Laminate brand from India and was launched in 1978 with the idea that a laminate has unlimited potential in surface décor. They made people look at laminates as a resilient and flexible product. They gave laminates a complete makeover with unparalleled endless designs and textures. The product has a rich luxurious feel that adds aesthetic value to interiors that makes architect, end users and interior designer's life easy.

With over 45 years of experience in the manufacturing industry the group has seven production lines of high pressure laminates producing over 18 million sq mtr annually in 4 different sizes and in thickness ranging from 0.6 mm to 25 mm which are made of 100% phenolic resin. The laminates are manufactured at a qualified facility equipped with imported machinery from Spain, Italy and Germany. Products are created with imported design papers made from highly stable and resistant pigments which guarantees freshness years after years of its use. All the products bear Greenguard, Greenbuilding, Green Label FSC, CE, EN 438 and Fire Rating Certification. It's an Indian Power Brand classified product.

Crown Decor also produces Compact Laminates in interior and exterior grade. Interior grade laminates are used for Toilet Cubicles & Partitions, Lockers, Wall Panelling etc., Exterior Grade Laminates are used for Building Facade/Cladding, Balconies, Verandah, Fences, Outdoor Benches, Table Tops etc., Also in the production range are anti skid/ anti slippery surface laminates suitable for deck and outdoor flooring application. They have completed several projects pan India and overseas. In addition they also make Chemical Resistant Laboratory Grade Compact Laminates suitable for manufacture of Lab Furniture.

- **Green Product** - Superior manufacturing process has earned greenguard certifications
- **Premium Papers & Textures** - Use of 100% imported premium papers & textures sourced from Europe, Japan etc. ensure longevity of laminates.
- **Colour Consistency** - Equipped with adequate technology, we deliver every colour across wide applications, with precision
- **Antibacterial Range** - Possibility of bacterial surface
- **FSC Certified** - responsible management of the world's forests
- **A Global Brand** - With a worldwide presence over 60 countries and more

PRESENTACIINN

Crown Decor, perteneciente al grupo Royalé Touché Laminates, es una marca de laminados de alta presión de India, que inició su andadura en el 1978 con la idea de crear laminados decorativos de alta calidad e innovadores gracias al potencial de su departamento técnico y de I+D. Los avances en la calidad y el desarrollo del producto hicieron que los clientes, arquitectos y prescriptores mirasen a los laminados como un producto flexible, versátil y económico. La incorporación de nuevas texturas y diseños produjeron un cambio de imagen añadiendo un valor estético a los interiores los cuales proporcionan a los arquitectos, diseñadores y usuarios finales un abanico infinito de posibilidades de creación, poniendo al alcance de su imaginación todos los recursos disponibles mediante diferentes técnicas de fabricación. Con más de 40 años de experiencia en la industria de la fabricación de laminados de alta presión, el grupo dispone de siete líneas de producción, fabricando más de 18 millones de metros cuadrados anualmente, en cuatro medidas diferentes y espesores que varían de 0,6 mm a 25 mm, fabricados íntegramente al 100% con resinas fenólicas. Los laminados se fabrican en unas instalaciones adecuadas y cualificadas, equipadas con maquinaria importada de Alemania, España e Italia. Los laminados se crean con papeles decorativos importados de Europa y Japón, fabricados con pigmentos resistentes, altamente estables con los que podemos garantizar una alta calidad año tras año. Todos los productos poseen las certificaciones Greenguard, Green Building, Green Label, FSC, CE, EN-438 y Resistencia al fuego (Fire Retardand). Son productos clasificados: Indian Power Brand. Crown Decor produce laminados compactos en calidad interior y calidad exterior. Los laminados de calidad interior se utilizan para cabinas sanitarias, separaciones, armarios, revestimientos de paredes, etc... los laminados de calidad exterior se utilizan para fachadas en revestimientos de edificios, balcones, barandas, vallas, bancos, sobres de mesa, etc... También disponemos de una línea de producción de laminados exteriores antideslizantes para la aplicación en suelos, se han realizado varios proyectos con éxito en Alemania y EEUU. Además también fabricamos laminados compactos de calidad laboratorio resistentes a los químicos muy adecuados para fabricar los muebles de laboratorios farmacéuticos, químicos, etc...

- **Gama Antibacteriana:** Toda la gama de producto es antibacteriana.
- **Producto Verde:** El proceso de fabricación ha conseguido la certificación Greenguard.
- **Decorativos y Texturas:** El uso de papeles premium 100% y texturas importadas de Europa y Japón garantiza la longevidad de los laminados.
- **Consistencia de color:** Equipados con las últimas tecnologías entregamos todos los laminados con precisión en los colores y diseños.
- **Exportación:** Galardonados con el mayor reconocimiento exportador de laminados de India.
- **Una marca global:** Con una presencia mundial en más de 100 países.
- **Certificado FSC:** Gestión responsable en los bosques del mundo.

PREMIERE ACQUISITION

Crown Decor, un groupe de Royal Touche Laminate, est une marque de niche de luxe stratifié de l'Inde et a été lancé en 1978 avec l'idée qu'un stratifié est un potentiel illimité dans le décor de surface. Ils ont fait en sorte que les gens considèrent les laminés comme un produit résilient et flexible. Ils ont donné aux stratifiés une cure de jouvence complète avec des conceptions sans fin inégales et des textures. Le produit a une sensation luxueuse riche qui ajoute la valeur esthétique aux intérieurs qui rendent l'architecte, les utilisateurs finaux, et la vie de designer d'intérieur facile.

Avec plus de 45 années d'expérience dans l'industrie manufacturière, le groupe a sept lignes de production d'haute pression de stratifiés produisant plus de 18 Million mètres carrés annuellement dans 4 tailles différentes et dans l'épaisseur allant de 0,6 mm à 25mm qui sont faits de 100% résine



phénolique. Les stratifiés sont fabriqués dans une installation qualifiée équipée de machines importées d'Espagne, d'Italie et d'Allemagne. Les produits sont créés avec des papiers de conception importés fabriqués à partir de pigments très stables et résistants qui garantissent des années de fraîcheur après des années d'utilisation. Tous les produits portent Greenguard, Green Building, Green Label, FSC, CE, EN 438 et a certification d'évaluation des incendies. C'est un produit indien classé de marque de puissance.

Crown Decor produit également des stratifiés compacts dans le grade intérieur et extérieur. Les stratifiés intérieurs de catégorie sont employés pour des cabines de toilette et cloisons, casiers, lambris de mur etc. Les stratifiés de catégorie extérieure sont utilisés pour la façade / le revêtement de bâtiment, les balcons, les vérandas, les clôtures, les bancs extérieurs, les dessus de table etc. La gamme de produits comprend également des stratifiés d'anti dérapage/d'antidérapant e surface approprié pour le pont et l'application de plancher extérieur. Ils ont réalisé plusieurs projets pan indiens et outre-mer. En outre, ils fabriquent également des stratifiés compacts de qualité laboratoire résistants aux produits chimiques qui conviennent à la fabrication de meubles de laboratoire.

- **Gamme Antibactérienne** : toute la gamme de notre stratifié est antibactérien.
- **Produit Vert** : Le processus de fabrication supérieur a gagné des certifications de Greenguard.
- **Papiers et Textures Premiums** : utilisation de 100% des papiers importés et des textures Premiums importés à 100% en provenance d'Europe, du Japon, etc. assure la longévité des stratifiés.
- **Consistance de Couleur** : Equipé d'une technologie adéquate, nous livrons chaque couleur à travers des applications larges, avec précision.
- **Plus Grand Exportateur** : décerné le plus convoité exportateur en stratifié de l'Inde.
- **Une Marque Mondiale** : avec une présence mondiale dans 100 pays et plus.
- **Certification FSC** : gestion responsable des forêts du monde.

ERSTE BEKANNTSCHAFT

Crown Decor, eine Royale Touche Laminate Gruppe, ist eine Nische Luxury Laminate Marke aus Indien und wurde 1978 mit der Idee gegründet, dass ein Laminat unbegrenztes Potenzial in der Oberflächengestaltung hat. Sie ließen Leute Laminate als ein elastisches und flexibles Produkt betrachten. Sie gaben Laminaten eine komplette Verjüngungskur mit beispiellosen endlosen Designs und Texturen. Das Produkt hat eine luxuriöse Anmutung, die den Innenräumen einen ästhetischen Wert verleiht und Architekten, Endverbrauchern und Innenarchitekten das Leben erleichtert.

Mit mehr als 45 Jahren Erfahrung in der Fertigungsindustrie verfügt die Gruppe über sieben Produktionslinien von Hochdrucklaminaten, die jährlich über 18 Millionen Quadratmeter in 4 verschiedenen Größen und Dicken von 0,6 bis 25 mm aus 100% Phenolharz produzieren. Die Laminaten werden in einer qualifizierten Einrichtung hergestellt, die mit importierten Maschinen aus Spanien, Italien und Deutschland ausgestattet ist. Produkte werden mit importierten Designpapieren aus hochstabilen und resistenten Pigmenten hergestellt, die jahrelang Frische garantieren. Alle Produkte tragen die Greenguard-, Greenbuilding-, Green Label, PSC-, CE-, EN 438- und Feuereinschätzung Zertifizierung. Es ist ein klassisches Produkt der indischen Macht-Marke.

Crown Decor produziert auch Kompaktlaminaten in Innen- und Außenqualität. Innenschichtlaminaten werden für Toilettenkabinen und Trennwände, Schließfächer, Wandverkleidung usw. verwendet. Außenschichtlaminaten werden für Gebäudefassade / Verkleidung, Balkone, Veranda, Zäune, im Freien Bündel, Tischoberseiten usw. verwendet. Auch im Produktionsbereich sind rutschfeste Oberflächenlaminaten, geeignet für Deck- und Bodenbeläge. Sie haben Projekte in Indien und Übersee abgeschlossen. Darüber hinaus machen sie auch Chemischbeständiges Laborqualität Kompaktlaminaten geeignet für die Herstellung von Labormöbeln.

- **Antibakterieller Bereich** : Die gesamte Palette unseres Laminats ist antibakteriell
- **Grünes Produkt** : Überlegener Herstellungsprozess hat Greenguard-Zertifizierungen erhalten
- **Premium Papers & Textures** : Die Verwendung von 100% importierten Premium-Papieren und Texturen aus Europa, Japan etc. gewährleistet die Langlebigkeit von Laminaten.
- **Farbkonsistenz** : Ausgestattet mit einer adäquaten Technologie liefern wir jede Farbe für eine Vielzahl von Anwendungen mit Präzision.
- **Größte Exporte** : Ausgezeichnet mit dem begehrtesten größten Laminat-Exporteur Indiens.
- **Eine globale Marke** : mit einer weltweiten Präsenz in über 100 Ländern und mehr
- **FSC Zertifizierung** : verantwortliches Management der Wälder der Welt.





High Pressure Laminate

PRODUCT DESCRIPTION

Crown laminates are the most suitable surface material to be pasted on any wood based substract panel. Crown high pressure laminates are made of selective decor paper and absorbent kraft paper which are impregnated with melamine and phenolic resin respectively. Hardness is the result of proper heating in a high pressure press. This process makes them boiling water resistant and stain resistant. It also provides increased diamentional stability. They are scratch resistant too due to a special surface protection treatment. Wide range of over 600 designs in more than 50 surface finish can be offered in various sizes. Besides creating an asthetic look they are totally maintenance free and last a lifetime.

FEATURES

- Trendy and Designer Aesthetic
- Choice of several sizes for optimum utilisation
- More than 50 surface finishes

APPLICATIONS

- Furniture
- Wall Panelling
- Storage Units
- Door
- Column Covering
- Wall Partitions
- Worktops

DESCRIPCIÓN DEL PRODUCTO

Los laminados H.P.L., son los materiales de superficie decorativa más adecuados para pegar sobre cualquier sustrato en base de madera. Los laminados de alta presión de Crown Decor son fabricados con papeles decorativos en base de celulosa impregnados de resina melamínica y papeles kraft impregnados de resina fenólica, tras el proceso de impregnación se realiza el prensado en prensas de alta presión y temperatura, donde se produce una policondensación molecular irreversible que ofrece como resultado un laminado estratificado sin poro con una gran estabilidad dimensional, resistente a las manchas, al agua hirviendo, etc... También son resistentes a los arañazos debido a un tratamiento especial de protección de la superficie. Ofrecemos una amplia gama de más de 600 diseños que podemos conjugar con más de 50 acabados superficiales en varios tamaños, además de conseguir una infinidad de diferentes estéticas y posibilidades los laminados están totalmente libres de mantenimiento y duran toda la vida.

CARACTERÍSTICAS

- Estética moderna y de diseño
- Posibilidad de diferentes tamaños para una óptima aplicación
- Más de 50 acabados superficiales

APLICACIONES

- Muebles
- Revestimientos de paredes
- Puertas
- Paneles decorativos
- Mesas y sillas
- Encimeras

DESCRIPTION DU PRODUIT

Les stratifiés sont les matériaux de surface les plus appropriés pour être appliqués sur n'importe quel panneau à sous-bois. Les stratifiés à haute pression de Crown Decor sont faits de papier décoratif et sélectif et de papier kraft absorbant qui sont respectivement imprégnés de mélamine et de résine phénolique. La dureté est le résultat d'un chauffage approprié dans une presse à haute pression. Ce processus les rend résistants à l'eau bouillante et résistante aux taches. Il fournit également une stabilité dimensionnelle accrue. Ils résistent également aux rayures grâce à un traitement spécial de protection de surface. Une large gamme de plus de 600 conceptions dans plus de 50 finitions de surface peut être offerte dans différentes tailles. En plus de créer une touche esthétique, ils sont totalement sans entretien et durent toute une vie.

FONCTIONNALITÉS

- Esthétique à la mode et designer
- Choix de plusieurs tailles pour une utilisation optimale
- Plus de 50 finitions de surface

APLICACIONES

- Meubles
- Lambris muraux
- Unités de stockage
- Porte
- Couverture de colonne
- Cloisons murales
- Plans de travail

PRODUKTBESCHREIBUNG

Laminat sind das am besten geeignete Oberflächenmaterial, das auf jede Holzsubstratplatte aufgebracht werden kann. Crown-Hochdruck Laminarfolien werden aus selektivem Dekorpapier und absorbierendem Kraftpapier hergestellt, die jeweils mit Melamin und Phenolharz imprägniert sind. Härte ist das Ergebnis der richtigen Erwärmung in der Hochdruckpresse. Dieser Prozess macht sie kochend wasserfest und schmutzabweisend. Es bietet auch eine erhöhte Stabilität. Sie sind zudem kratzfest aufgrund einer speziellen Oberflächenschutzbehandlung. Eine breite Palette von über 600 Designs in mehr als 50 Oberflächen kann in verschiedenen Größen angeboten werden. Neben dem ästhetischen Aussehen sind sie absolut wartungsfrei und halten ein Leben lang.

EIGENSCHAFTEN

- Trendy und Designer
- Verschiedene Größen für optimale Nutzung
- Mehr als 50 Oberflächen

ANWENDUNGEN

- Möbel
- Wandverkleidung
- Speichereinheiten
- Tür
- Säulenverkleidung
- Wand Trennwände
- Arbeitsplatten

CERTIFICATIONS | CERTIFICACIONES | ZERTIFIZIERUNGEN

- EN 438
- Greenguard
- Antibacterial
- CE Certification
- Green Building
- FSC
- India Power Brand
- Green Label



**AVAILABLE SIZES | TAMAÑOS DISPONIBLES | TAILLES DISPONIBLES |
VERFÜGBARE GRÖSSEN**

2440mm x 1220mm, 3050mm x 1220mm, 3050mm x 1300mm

THICKNESS FROM | ESPESORES | EPAISSEUR DE | DICKE VON

0.6mm - 1.25 mm

COLOURS | COLORES | COULEURS | FARBEN

Available in more than 600 colours with over 50 surface finishes.

Disponible en más de 600 colores con más de 50 acabados superficiales.

Disponible en plus 600 conceptions dans plus de 50 finitions de surface.

Verfügbar in mehr als 600 Farben mit Oberflächenübergängen



Postforming Laminate

PRODUCT DESCRIPTION

Mold them, Fold them, Twist them as you like. Crown post form grade laminates has the ability to bend upto a radius of 6mm with long shelf life. They can be post formed horizontally as well vertically maintaining the original surface structure. Owing to the flexibility such laminates are ideal for applications like counter tops, furniture tops etc. They add functional ambience. Water seepages can be prevented in cervics/joints and at the same time retains the moisture.

DESCRIPCIÓN DEL PRODUCTO

Los laminados postformables se pueden curvar, doblar y moldear, tienen la capacidad de doblarse hasta un radio de 6mm con una larga vida útil. Se pueden postformar horizontal y verticalmente manteniendo la estructura superficial original. Gracias a su flexibilidad, los laminados postformables son ideales para aplicaciones como encimeras de cocina, mostradores, muebles, revestimientos curvos, etc...

DESCRIPTION DU PRODUIT

Moulez-les, pliez-les, tordez-les comme vous voulez. Les stratifiés de catégorie de poste forme de Crown Decor ont la capacité de plier jusqu'à un rayon de 6mm avec la longue durée de conservation. Ils peuvent être post formés horizontalement tout en maintenant verticalement la structure de surface d'origine. En raison de la flexibilité de tels stratifiés sont idéaux pour des applications comme des comptoirs, des hauts de meubles etc. Ils ajoutent une ambiance fonctionnelle. Les infiltrations d'eau peuvent être évitées dans les joints et en même temps retient l'humidité

PRODUKTBESCHREIBUNG

Formen Sie sie, falten Sie sie, verdrehen Sie sie, wie Sie möchten. Crown Post aus Qualitätslaminaten hat die Fähigkeit, sich bis zu einem Radius von 6 mm zu biegen und lange haltbar zu machen. Sie können sowohl horizontal als auch vertikal unter Beibehaltung der ursprünglichen Oberflächenstruktur nachgeformt werden. Aufgrund der Flexibilität sind solche Laminate ideal für Anwendungen wie Theken, Möbelplatten usw. Sie fügen funktionales Ambiente hinzu. Wassersickerungen können bei Zervix / Gelenken verhindert werden und gleichzeitig die Feuchtigkeit erhalten.

AVAILABLE SIZES | TAMAÑOS DISPONIBLES | TAILLES DISPONIBLES | VERFÜGBARE GRÖSSEN

2440mm x 1220mm, 3050mm x 1220mm, 3050mm x 1300mm

THICKNESS FROM | ESPESORES | EPAISSEUR DE | DICKE VON

0.6mm - 0.9mm

POST FORM WORKTOPS



800 mm
Counter Top (Type A)



600 mm
Standard Top (Type B)



600 mm
Standard Top (Type B)

POST FORM DOORS



Standard Door (Type i)

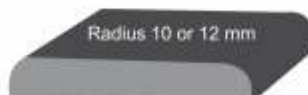

Standard Door (Type ii)



Kids Laminate

PRODUCT DESCRIPTION

This product reflects the charm and personality of a child yet can satisfy design tastes. They can be simple, direct and delightful supporting exploration and discovery. Children's spaces are designed and crafted to be special, where hopes, dreams and fantasies all have free reign.

ADVANTAGES

- Give superior print quality
- Application areas are wide and expansive
- Designs inspired out of the latest trends in parallel interior products like wallpapers, upholstery and paints
- Colours are delivered with unparalleled precision

DESCRIPCIÓN DEL PRODUCTO

Este producto refleja el encanto y la personalidad de un niño satisfaciendo el placer por el diseño, les ayuda en la exploración y el descubrimiento creando espacios donde los sueños y la fantasía tienen cabida en su entorno más inmediato.

VENTAJAS

- Impresión de calidad superior
- Las áreas de aplicación son amplias y expansivas.
- Los diseños se fabrican con una precisión excelente
- Diseños inspirados en las últimas tendencias de moda, pinturas y tapicerías.

DESCRIPTION DU PRODUIT

Ce produit reflète le charme et la personnalité d'un enfant encore peut satisfaire les goûts de conception. Ils peuvent être simples, directs et charmants, soutenant l'exploration et la découverte. Les espaces pour enfants sont conçus et fabriqués pour être spéciaux, où les espoirs, les rêves et les fantômes ont tous libre règne.

AVANTAGES

- Donner une qualité d'impression supérieure
- Les domaines d'application sont larges et expansives
- Les couleurs sont livrées avec une précision non-parallèle
- Conçu inspiré des dernières tendances dans les produits intérieurs parallèles comme Les papiers peints, tapisseries et peintures

PRODUKTBESCHREIBUNG

Dieses Produkt spiegelt den Charme und die Persönlichkeit eines Kindes wider, kann aber geschmacklichen Ansprüchen gerecht werden. Sie können einfach, direkt und entzückend sein und Exploration und Entdeckung unterstützen. Die Räume der Kinder sind entworfen und gestaltet, um besonders zu sein, wo Hoffnungen, Träume und Fantasien alle freie Herrschaft haben.

VORTEILE

- Überlegene Druckqualität
- Anwendungsgebiete sind breit und teuer
- Farben werden mit einer unvergleichlichen Präzision geliefert
- Designs inspiriert von den neuesten Trends in parallelen Produkten wie Tapeten, Polstern und Farben

AVAILABLE SIZES | TAMAÑOS DISPONIBLES | TAILLES DISPONIBLES | VERFÜGBARE GRÖSSEN

2440mm x 1220mm

THICKNESS FROM | ESPESORES | EPAISSEUR DE | DICKE VON

1 mm



HD Digital Print Laminate

PRODUCT DESCRIPTION

Awesome, gorgeous and exclusive collection of digital printed laminates. Selectively chosen and exclusive collection which includes pattern of a varied nature, Imagined by creative minds with artistic thoughts. These laminates expands the horizon for decor possibility that enhances the beauty of spaces. Innovation, craftsmanship, imagination, ideas, crisp design, vibrant - all available in one. Besides the standard design in stock, we can customise as per your requirements.

ADVANTAGES

- Superior print quality
- Application areas are wide and expansive
- Colours are delivered with unparallel precision
- Delivers single linear structure across two or more continuous sheets without breakage of patterns
- Designs inspired out of the latest trends in parallel interior products like wallpapers, upholstery and paints

DESCRIPCIÓN DEL PRODUCTO

Colección impresionante, magnífica y exclusiva realizada mediante la técnica de la impresión digital. Son diseños imaginados por mentes creativas con pensamientos artísticos y de naturalezas variadas que amplían los horizontes de la decoración hasta límites infinitos. La imaginación, las ideas y la creatividad al servicio de todos para expandir el diseño sin fronteras, cualquier requerimiento podemos personalizarlo y crearlo además de nuestros diseños en stock.

VENTAJAS

- Impresión de calidad superior
- Las áreas de aplicación son amplias y expansivas.
- Los diseños se fabrican con una precisión excelente
- Diseños inspirados en las últimas tendencias de moda, pinturas y tapicerías.
- Fabricación de una estructura lineal única con entregas en dos o más placas con continuidad sin la rotura del patrón lineal de diseño.

DESCRIPTION DU PRODUIT

Collection impressionnante, magnifique et exclusive de stratifiés numériques. Collection exclusive choisie sélectivement qui comprend un motif de nature variée. Imaginé par des esprits créatifs avec des pensées artistiques. Ces stratifiés élargissent l'horizon pour la possibilité de décor qui améliore la beauté des espaces. L'innovation, l'artisanat, l'imagination, les idées, la conception croquante, vibrant-tout disponible en un. Outre la conception standard en stock, nous pouvons personnaliser selon vos besoins

AVANTAGES

- Une qualité d'impression supérieure
- Les domaines d'application sont larges et expansives
- Les couleurs sont livrées avec une précision inégalée
- Fournit une structure linéaire simple sur deux ou plusieurs feuilles continues sans rupture ou modèle
- Conçu inspiré des dernières tendances larges et expansives dans les produits intérieurs parallèles comme les papiers peints, tapisseries et peintures

PRODUKTBESCHREIBUNG

Furchteinflößende, wunderschöne und exklusive Sammlung von digitalen Laminaten. Selektiv ausgewählte exklusive Kollektion mit abwechslungsreichen Mustern. Imaginiert von kreativen Köpfen mit künstlerischen Gedanken. Diese Laminaten erweitern den Horizont für Dekorationsmöglichkeiten, die die Schönheit der Räume verbessern. Innovation, Handwerk, Fantasie, Ideen, klares Design, lebendig - alles in einem. Neben dem Standard-Design auf Lager, können wir nach Ihren Anforderungen anpassen.

VORTEILE

- Übertreffende Druckqualität
- Anwendungsgebiete sind breit und expansiv
- Farben werden mit unerreichter Präzision geliefert
- Liefert einzelne Linienstruktur über zwei oder mehr Endlosbahnen ohne Bruch von Mustern
- Designs inspiriert von den neuesten Trends in parallelen Produkten wie Tapeten, Polstern und Farben

AVAILABLE SIZES | TAMAÑOS DISPONIBLES | TAILLES DISPONIBLES | VERFÜGBARE GRÖSSEN

2440mm x 1220mm

THICKNESS FROM | ESPESORES | EPAISSEUR DE | DICKE VON

0.8mm, 1.0mm, 1.25mm

COLOURS | COLORES | COULEURS | FARBEN

Available in 32 colours

Colección disponible en 32 diseños en stock

Disponible en 32 couleurs

Erhältlich in 32 Farben



Marker Laminate

PRODUCT DESCRIPTION

The surface are spotless after a single wipe, leaving no residual marks. They perform better with minimum maintenance. Resin composition and special synthetic polymer surface facilitates liquid chalk/marker grade ink removal. No dry or wet erase marks are left on the surface.

ADVANTAGES

- Sleek and Aesthetic look
- Easy to clean dry and wet erase marks

APPLICATIONS

- Meeting / Conference Rooms
- Classrooms
- Auditorium
- Notice Boards

DESCRIPCIÓN DEL PRODUCTO

La superficie queda impecable después de la limpieza sin dejar marcas residuales, funciona a la perfección con un mantenimiento mínimo. La composición de resinas y la superficie especial de polímero sintético facilita la eliminación de las tintas de marcadores, con lo que no dejan marcas de borrado tanto en seco como en húmedo en la superficie del panel.

VENTAJAS

- Aspecto elegante y estético
- Fácil de limpiar las marcas de borrado en seco y húmedo

APLICACIONES

- Salas de reunión y conferencias
- Aulas
- Auditorios
- Tablones de anuncios

DESCRIPTION DU PRODUIT

La surface est impeccable après une seule lingette, ne laissant aucune trace résiduelle. Ils fonctionnent mieux avec un entretien minimum. La composition de résine et la surface synthétique spéciale de polymère facilite la craie liquide/l'enlèvement d'encre de catégorie de marqueur. Aucune marque d'effacement sèche ou humide n'est laissée sur la surface.

AVANTAGES

- Touche élégant et esthétique
- Facile à nettoyer les marques sèches et humides d'effacement

APLICACIÓN

- Salle de réunion / de conférence
- Salles de classe
- Auditórium
- Panneaux d'avis

PRODUKTBESCHREIBUNG

Die Oberfläche ist nach einmaligem Wischen makellos und hinterlässt keine Restspuren. Sie erbringen eine bessere Leistung bei minimaler Wartung. Die Harzzusammensetzung und die spezielle Oberfläche aus synthetischem Polymer erleichtern die Entfernung von Flüssigkreide /Marker. Auf der Oberfläche bleiben keine trockenen oder nassen Löserspuren zurück.

VORTEILE

- Glattes und ästhetisches Aussehen
- Leicht zu reinigende, trockene und nasse Löserspuren

ANWENDUNGEN

- Besprechungs- / Konferenzräume
- Klassenzimmer
- Auditorium
- Notiz- Bretter

TEXTURE | TEXTURA | TEXTUR

Gloss only,
Solo acabado Alto Brillo,
Brillant seulement,
Nur Glanz

AVAILABLE SIZES | TAMAÑOS DISPONIBLES | TAILLES DISPONIBLES | VERFÜGBARE GRÖSSEN

2440mm x 1220mm, 3050mm x 1220mm, 3050mm x 1300mm

THICKNESS FROM | ESPESORES | EPAISSEUR DE | DICKE VON

1.0mm - 1.25mm

COLOURS | COLORES | COULEURS | FARBEN

Several shades of white, Varios tonos de Blanco, Plusieurs nuances de blanc, Mehrere Schattierungen von Weiß



Chalk Grade Laminate

PRODUCT DESCRIPTION

A special surface which can easily erase any standard writing chalk. Decorative surface papers is impregnated with melamine resin whereas kraft paper is impregnated with phenolic resin. Assembling of these papers are hot pressed in high temperature which converts into thermosetting plastic sheets.

ADVANTAGES

- Economical alternative to conventional writing boards for classrooms.
- Clear and readable surface after erasure
- Excellent contrast against chalk residual works.
- Maintenance Free

APPLICATIONS

- Meeting / Conference Rooms
- Classrooms
- Auditorium
- Notice Boards

DESCRIPCIÓN DEL PRODUCTO

Laminado fabricado con una superficie especial en la que se puede borrar fácilmente cualquier tiza de escritura estándar. Los papeles decorativos son impregnados de resina melamínica mientras que el soporte (kraft) es impregnado con resinas fenólicas, al ensamblar estos papeles se coloca en la parte superior una plancha de acabado especial y se prensan a alta temperatura convirtiendo el producto final en un laminado con una superficie óptima para la escritura con tiza

VENTAJAS

- Alternativa económica a los tableros convencionales de escritura en las aulas
- La superficie es nítida y legible tras el borrado
- Contraste excelente con las tizas
- Sin mantenimiento

APLICACIONES

- Salas de reunión y conferencias
- Aulas
- Auditorios
- Tablones de anuncios

DESCRIPTION DU PRODUIT

Une surface spéciale qui peut facilement effacer n'importe quelle craie d'écriture standard. Le papier de surface décoratif est imprégné de résine de mélamine tandis que le papier Kraft est imprégné de résine phénolique. L'assemblage de ces papiers est pressé à chaud à haute température qui se transforme en feuilles de plastique thermodurcissables.

AVANTAGES

- Alternative économique aux panneaux d'écriture conventionnels pour les salles de classe
- Surface claire et lisible après l'effacement
- Excellent contraste avec les œuvres résiduelles de craie
- Sans entretien

APLICACIÓN

- Salle de réunion / de conférence
- Salles de classe
- Auditorium
- Panneaux d'avis

PRODUKTBESCHREIBUNG

Eine spezielle Oberfläche, die jede Standard-Schreibkreide problemlos entfernen kann. Dekorative Oberflächenpapiere werden mit Melaminharz imprägniert, während Kraftpapier mit Phenolharz imprägniert wird. Der Zusammenbau dieser Teile wird bei hoher Temperatur heißgepreßt, was sich in duroplastische Kunststoffplatten umwandelt.

VORTEILE

- Wirtschaftliche Alternative zu herkömmlichen Schreibtafeln für Klassenräume.
- Klare und lesbare Oberfläche nach dem Löschen
- Hervorragender Kontrast gegen Kalkreste.
- Wartung kostenlos.

ANWENDUNGEN

- Besprechungs- / Konferenzräume
- Klassenzimmer
- Auditorium
- Notiz- Bretter

AVAILABLE SIZES | TAMAÑOS DISPONIBLES | TAILLES DISPONIBLES | VERFÜGBARE GRÖSSEN

2440mm x 1220mm, 3050mm x 1220mm

THICKNESS FROM | ESPESORES | EPAISSEUR DE | DICKE VON

0.7mm - 1.25mm

COLOURS | COLORES | COULEURS | FARBEN

Green, Black, Dark Green
Verde, negro y verde oscuro
Vert, noir, vert foncé
Grün, Schwarz, Dunkelgrün

PRODUCT DESCRIPTION

A special surface which can easily erase any standard writing chalk. Decorative surface papers is impregnated with melamine resin whereas kraft paper is impregnated with phenolic resin. Assembling of these papers are hot pressed in high temperature which converts into thermosetting plastic sheets.

ADVANTAGES

- Economical alternative to conventional writing boards for classrooms.
- Clear and readable surface after erasure
- Excellent contrast against chalk residual works.
- Maintenance Free

APPLICATIONS

- Meeting / Conference Rooms
- Classrooms
- Auditorium
- Notice Boards

DESCRIPCIÓN DEL PRODUCTO

Laminado fabricado con una superficie especial en la que se puede borrar fácilmente cualquier tiza de escritura estándar. Los papeles decorativos son impregnados de resina melamínica mientras que el soporte (kraft) es impregnado con resinas fenólicas, al ensamblar estos papeles se coloca en la parte superior una plancha de acabado especial y se prensan a alta temperatura convirtiendo el producto final en un laminado con una superficie óptima para la escritura con tiza

VENTAJAS

- Alternativa económica a los tableros convencionales de escritura en las aulas
- La superficie es nítida y legible tras el borrado
- Contraste excelente con las tizas
- Sin mantenimiento

APLICACIONES

- Salas de reunión y conferencias
- Aulas
- Auditorios
- Tablones de anuncios

DESCRIPTION DU PRODUIT

Une surface spéciale qui peut facilement effacer n'importe quelle craie d'écriture standard. Le papier de surface décoratif est imprégné de résine de mélamine tandis que le papier Kraft est imprégné de résine phénolique. L'assemblage de ces papiers est pressé à chaud à haute température qui se transforme en feuilles de plastique thermodurcissables.

AVANTAGES

- Alternative économique aux panneaux d'écriture conventionnels pour les salles de classe
- Surface claire et lisible après l'effacement
- Excellent contraste avec les œuvres résiduelles de craie
- Sans entretien

APLICACIÓN

- Salle de réunion / de conférence
- Salles de classe
- Auditorium
- Panneaux d'avis

PRODUKTBESCHREIBUNG

Eine spezielle Oberfläche, die jede Standard-Schreibkreide problemlos entfernen kann. Dekorative Oberflächenpapiere werden mit Melaminharz imprägniert, während Kraftpapier mit Phenolharz imprägniert wird. Der Zusammenbau dieser Teile wird bei hoher Temperatur heißgepreßt, was sich in duroplastische Kunststoffplatten umwandelt.

VORTEILE

- Wirtschaftliche Alternative zu herkömmlichen Schreibtafeln für Klassenräume.
- Klare und lesbare Oberfläche nach dem Löschen
- Hervorragender Kontrast gegen Kalkreste.
- Wartung kostenlos.

ANWENDUNGEN

- Besprechungs- / Konferenzräume
- Klassenzimmer
- Auditorium
- Notiz- Bretter

AVAILABLE SIZES | TAMAÑOS DISPONIBLES | TAILLES DISPONIBLES | VERFÜGBARE GRÖSSEN

2440mm x 1220mm, 3050mm x 1220mm

THICKNESS FROM | ESPESORES | EPAISSEUR DE | DICKE VON

0.7mm - 1.25mm

COLOURS | COLORES | COULEURS | FARBEN

Green, Black, Dark Green
Verde, negro y verde oscuro
Vert, noir, vert foncé
Grün, Schwarz, Dunkelgrün

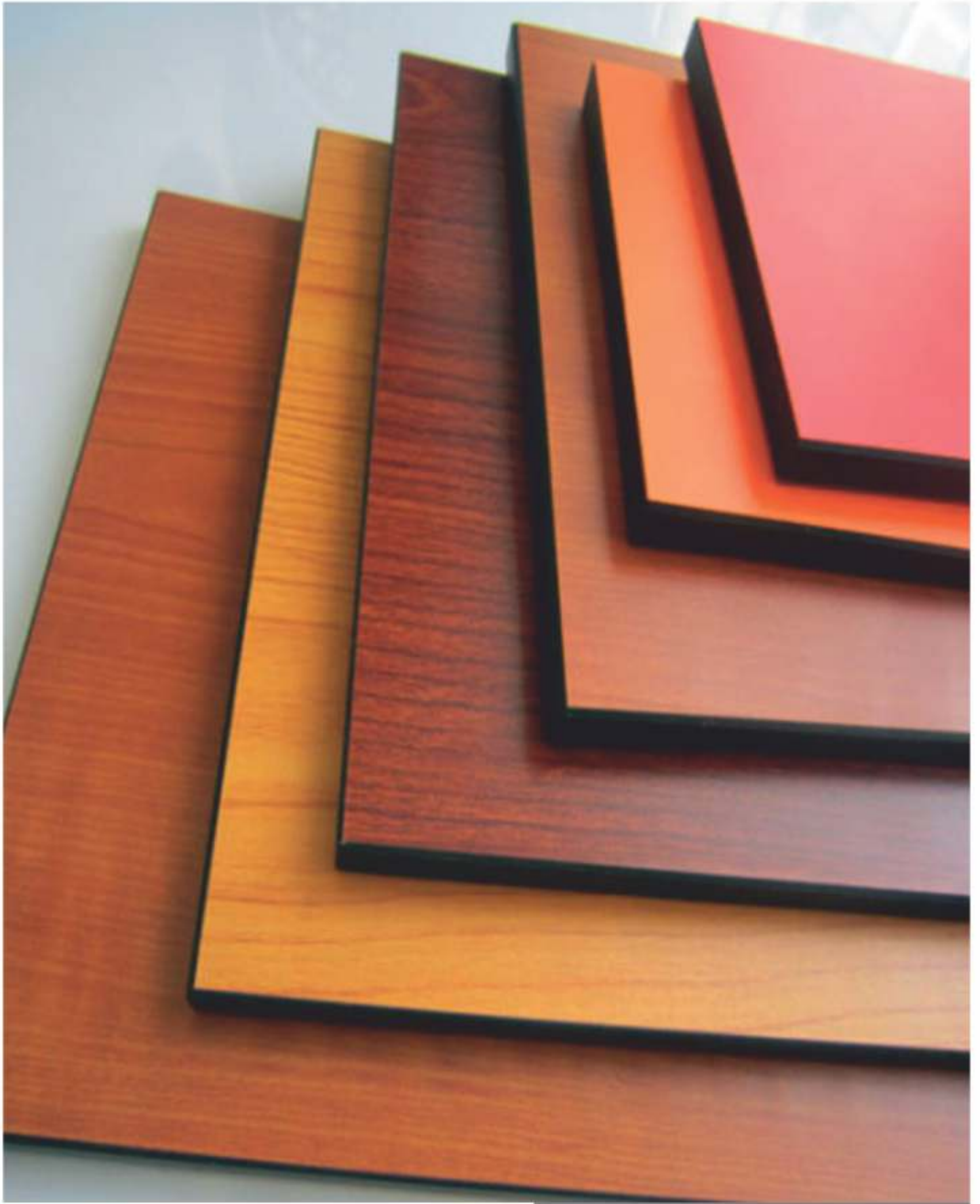

Compact Laminate

PRODUCT DESCRIPTION

Crown Compact is a high pressure structural laminate, built up from multiple layers of kraft paper to produce a laminate in thickness from 2 to 25mm. It has a decorative face on both the sides and is ideal for interior use. A simple and stylish solution with no adhesive and edging needed. It is ideally suited for use in high humidity and high impact areas. With a density of 14Kg/m² (for 10mm thickness), Compact is impressively strong, damage resistant and has remarkable structural stability. Our compact conforms to EN438:4 and meets conformity with European Consumer Safety, health and environmental requirements.

ADVANTAGES

- Resistance to Abrasion
- Resistance to Water
- Resistance to Fire
- Excellent Hygiene properties
- In case of combustion, emits low amount of harmful gasses and fumes
- Self-supporting ensuring ease of installation and long term stability
- Decorated both sides, in a wide colour pattern range, to ensure flatness
- Exceptional Self Supporting Properties
- Greater Dimensional Stability and Flatness
- Resistance to harmful chemicals & organic solvents
- Simple and quick assembly without the need for edging and adhesives
- Non-toxic
- Does not rot, freeze or cultivate fungi, mildew or spores
- Easy to handle; it can be sawn, drilled, milled, shaped and threaded
- Interior wall lining for buses, coaches, boats caravans and likewise

APPLICATIONS

- Restroom Cubicle
- Lockers
- Kid's Furniture
- School Furniture
- Partition
- Worktops
- Lab Furniture

DESCRIPCIÓN DEL PRODUCTO

El compacto de Crown es un laminado estratificado de alta presión fabricado a partir de múltiples capas de papel kraft produciendo un compacto de espesores entre 2 y 25mm con dos caras decorativas, autoportante, que lo convierte en una solución ideal para múltiples aplicaciones en interiores aportando soluciones simples y elegantes sin necesidad de encolar ni de tratar los cantos. Es ideal para aplicarlo en zonas de alta humedad, alto tránsito y con probabilidades de impactos y desgaste. Con una densidad de 1,4 Kg/m² por milímetro de espesor el tablero compacto es extremadamente robusto, resistente a los golpes y con una notable estabilidad estructural. Nuestro compacto fabricado según norma EN 438:4 cumple con la conformidad de las normativas europeas, requerimientos sanitarios y ambientales.

VENTAJAS

- Resistencia a la abrasión
- Resistencia al agua
- Resistencia al fuego
- Excelentes propiedades higiénicas
- En caso de combustión emite muy baja cantidad de humo
- Fácil de instalar y garantiza durabilidad a largo plazo
- Decorado por ambos lados para asegurar la planitud
- Tablero autoportante que facilita los transportes y el stock
- Gran estabilidad dimensional
- Resistencia a químicos y disolventes orgánicos
- Montaje sin necesidad de tratamiento en los cantos
- No es tóxico
- No se pudre y no cultiva hongos, mohos ni esporas
- Fácil de mecanizar: se puede cortar, perforar, fresar, roscar, etc...
- Óptimo para revestir interiores de autobuses, coches, caravanas, barcos, etc...

APLICACIONES

- Cabinas sanitarias
- Taquillas
- Mobiliario escolar y de oficinas
- Separaciones
- Encimeras
- Mobiliario de laboratorio
- Revestimientos de paredes, suelos y techos

DESCRIPTION DU PRODUIT

Crown compact est un stratifié structural à haute pression, construit à partir de plusieurs couches de papier Kraft pour produire un stratifié d'une épaisseur de 2 à 25 mm. Il a un visage décoratif sur les deux côtés et est idéal pour l'usage intérieur. Une solution simple et élégante, sans adhésif ni bordures nécessaires. Il est idéalement adapté pour une utilisation dans des zones à forte humidité et à impact élevé. Avec une densité de 14kg/mètre carré (pour 10 mm d'épaisseur), compact est impressionnante forte, résistant aux dommages et a une capacité structurelle remarquable. Notre compact est conforme à la norme en 438:4 et conforme aux exigences européennes en matière de sécurité, de santé et d'environnement.

AVANTAGES

- Résistance à l'abrasion
- Résistance à l'eau
- Résistance au feu
- Excellentes propriétés d'hygiène
- En cas de combustion, émet une faible quantité de gaz et de fumées
- Auto-support assurant la facilité d'installation et la stabilité à long terme
- Décoré les deux côtés, dans une gamme large de modèle de couleur, pour assurer la planéité
- Propriétés d'auto-appui exceptionnelles
- Plus grande stabilité dimensionnelle et planéité
- Résistance aux produits chimiques nocifs et aux solvants organiques
- Montage simple et rapide sans besoin de bordure et d'adhésif
- Non-toxique
- Ne pas pourrir, congeler ou cultiver des champignons, de la moisissure ou des spores
- Facile à manipuler; Il peut être scié, foré, moulu, façonné et fileté
- Paroi intérieure pour bus, autocars, bateaux, caravanes et même

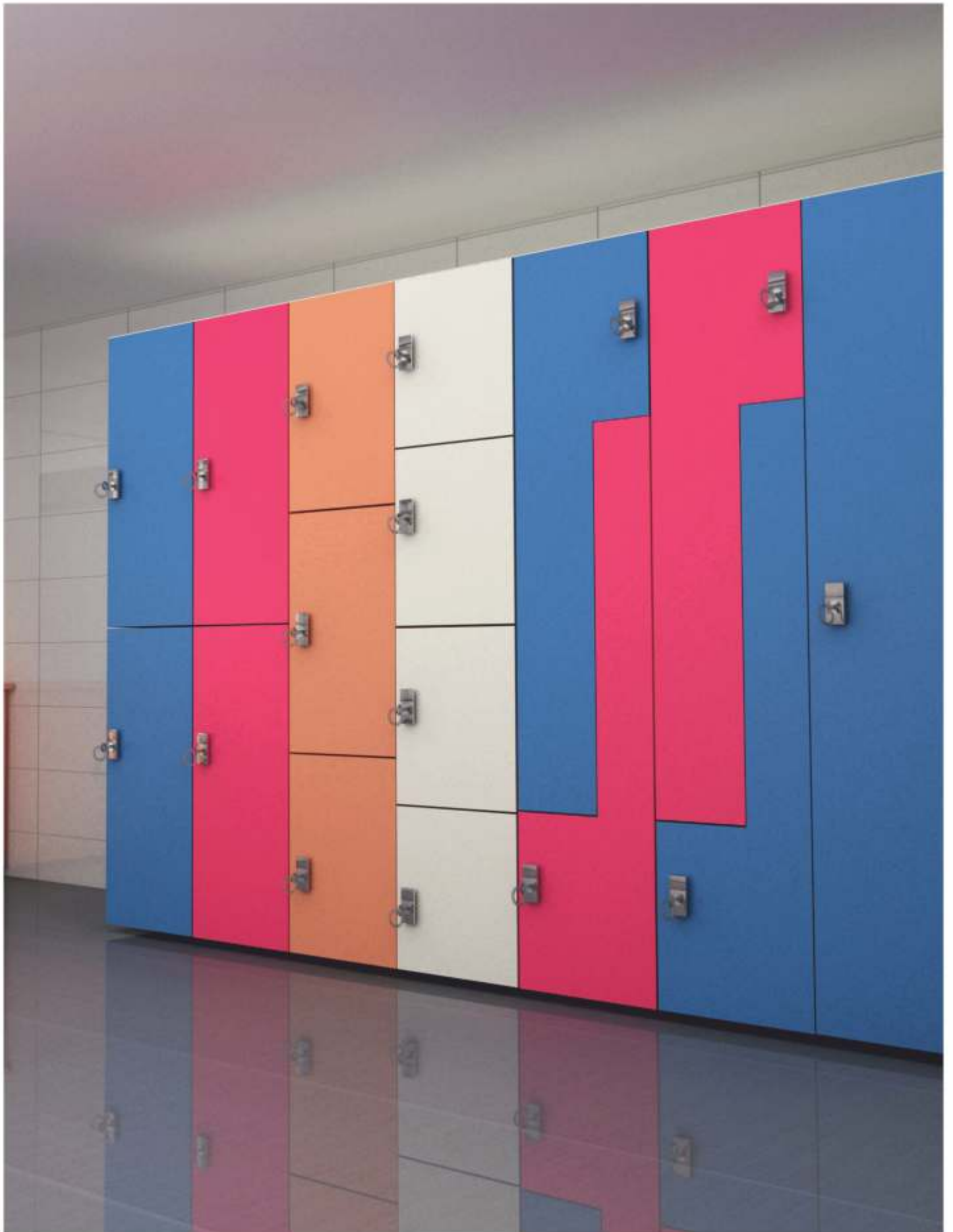

APLICACIÓN

- Cabine de toilettes
- Casiers
- Meubles pour enfants
- Mobilier scolaire
- Cloison
- Plans de travail
- Meubles de laboratoire

PRODUKTBESCHREIBUNG



Crown Compact ist ein Hochdruck-Strukturlaminat, das aus mehreren Schichten Kraftpapier hergestellt wird, um ein Laminat mit einer Dicke von 2 bis 25 mm herzustellen. Es hat eine dekorative Fläche an beiden Seiten und ist ideal für den Innenbereich. Eine einfache und elegante Lösung ohne Klebstoff und Kanten. Es eignet sich ideal für den Einsatz in hoher Luftfeuchtigkeit und hohen Bereichen. Mit einer Dichte von 14 kg / m² (für 10 mm Dicke) ist Compact beeindruckend stark, beschädigungsresistent und weist eine bemerkenswerte Strukturierbarkeit auf. Unser Kompaktgerät entspricht EN438: 4 und erfüllt die Anforderungen der europäischen Verbrauchersicherheit, Gesundheit und Umwelt.

VORTEILE

- Abriebfestigkeit
- Beständigkeit gegen Wasser
- Widerstand gegen Feuer
- Ausgezeichnete Hygieneeigenschaften
- Im Falle der Verbrennung, emittiert geringe Menge an schädlichen Gasen und Dämpfen
- Einfache und schnelle Montage ohne Kanten und Kleber
- Ungiftig
- Verrottung, Einfrierung oder Kultivierung von Pilzen, Mehltau oder Sporen
- Selbsttragend für einfache Installation und langfristige Stabilität
- Dekoriert beide Seiten, in einem breiten Farbmusterbereich, um Fett zu gewährleisten
- Außergewöhnliche selbsttragende Eigenschaften Größere Dimensionsstabilität und Ebenheit
- Beständigkeit gegenüber schädlichen Chemikalien und organischen Lösungsmitteln
- Einfach zu bedienen; es kann schwan sein, gebohrt, gefräst, geformt und gefädelt sein
- Innenwandverkleidung für Busse, Reisebusse, Boote, Wohnwagen und ähnliches

ANWENDUNGEN

- Toilettenkabine
- Schließfächer
- Kindermöbel
- Schulmöbel
- Partition
- Arbeitsplatten
- Labormöbel

AVAILABLE SIZES | TAMAÑOS DISPONIBLES | TAILLES DISPONIBLES | VERFÜGBARE GRÖSSEN

2440mm x 1220mm, 3050mm x 1300mm, 3670mm x 1840mm

THICKNESS FROM | ESPESORES | EPAISSEUR DE | DICKE VON

2mm - 25mm



Restroom Cubicle

PRODUCT DESCRIPTION

QBISS cubicle system offers solution for stylish elegant and hassle free systems for Washrooms, Changing rooms and Shower room cubicles. QBISS cubicle systems versatility can be customised to meet individual needs and preferences for a completely satisfactory finish. Bonus features of this system are space saving, easy to assemble, light weight and low maintainance. QBISS comes in acomprehensive range of durable colours and hardware in any ambience.

ADVANTAGES

- Space Saving - partition panels are only 12mm thick as compared to conventional system like 150mm thick brick wall.
- Easy Installation - 3 to 4 number cubicles can be easily installed in a day.
- Easy to floor cleaning - due to absence of corners, dust doesn't accumulate on the floor.
- Exceptional water, humidity and high temperature resistance.
- FSC certified compact sheet
- Hygienic and easy to maintain
- Resistant to harmful germs and cleaning agents.
- Wide spectrum of colours to choose from
- Light Weight - partition systems reduces the load on building as compared to brick wall
- Air Ventilation - Cubicles are properly designed for air ventilation
- Resistant to Cigarette burns
- Scratch and Strain Resistant
- Greenguard certifies for indoor air quality and low emitting materials.
- High wear and abrasion resistance
- Noise deafening system to avoid disturbing door banging sound.
- Best in class international accessories
- Anti Bacterial

APPLICATIONS

- Airport
- Hospitals
- Malls and Multiplexes
- Stadium and Sports Complex
- Public Conveniences and Highway utilities
- Railway Station and Bus Station
- School, College, University
- Hotels and Restaurants
- Offices and Corporate Complex

DESCRIPCIÓN DEL PRODUCTO

El sistema de cabinas sanitarias ofrece una solución elegante y sencilla para baños, vestuarios y cabinas de duchas. La versatilidad del sistema ofrece personalización para satisfacer las necesidades individuales y las preferencias del cliente consiguiendo un acabado completamente satisfactorio. Además este sistema aporta ventajas como son el ahorro de espacio, la facilidad de ensamblaje, peso ligero, amplia variedad de diseños e instalaciones sin mantenimiento y gran durabilidad.

VENTAJAS

- Ahorro de espacio (los paneles tienen un espesor recomendado de 12 mm frente al sistema convencional de pared de ladrillo de 150 mm).
- Fácil y rápido de instalar.
- Facilidad de limpieza del suelo, debido a su elevación y ausencia de esquinas no se acumula suciedad.
- Resistencia excepcional al agua, humedad y altas temperaturas
- Los tableros disponen del certificado FSC
- Higiénico y fácil de mantener
- Gran variedad de colores y diseños
- Resistentes a la quema por cigarrillos
- Peso ligero, el sistema de cabinas sanitarias reduce la carga del edificio en comparación a la pared de ladrillo
- Ventilación de aire, los cubículos están diseñados para una correcta aireación.
- Resistentes a los rasguños, pintadas y manchas
- Certificado Greenguard que asegura la calidad del aire con materiales de bajas emisiones
- Gran resistencia al desgaste y abrasión
- Antibacteriano
- Resistente a gérmenes y agentes de limpieza

APLICACIONES

- Aeropuertos
- Hospitales
- Centros comerciales y multicines
- Estadios y complejos deportivos
- Estaciones de Servicio
- Estaciones de ferrocarril y autobuses
- Centros docentes
- Hoteles y restaurantes
- Oficinas y complejos corporativos

DESCRIPTION DU PRODUIT

Le système de cabine de QBISS offre la solution pour les systèmes élégants et sans tracas élégants pour des toilettes, des vestiaires et des cabinas de salle de douche. La polyvalence du système de cabine QBISS peut être personnalisée pour répondre aux besoins individuels et aux préférences pour une finition tout à fait satisfaisante. Les dispositifs de bonification de ce système sont économie d'espace, facile à assembler, poids léger et peu d'entretien. QBISS vient dans une gamme complète de couleurs et de matériel durables dans n'importe quelle ambiance.

AVANTAGES

- Les panneaux de séparation économi- sant de l'espace n'ont qu'une épaisseur de 12 mm par rapport au système conventionnel, comme un mur de briques d'une épaisseur de 150 mm
- Facilité d'installation - 3 à 4 cellules peuvent être facilement installées en un jour
- Résistant aux germes nuisibles et aux agents nettoyants
- Large spectre de couleurs pour choisir la forme
- Nettoyage facile au sol en raison de l'absence de coins, la poussière ne s'accumule pas sur le sol
- Résistance exceptionnelle, à l'eau, à l'humidité et à la température élevée
- Feuille compacte certifiée par FSC
- Hygiénique et facile à entretenir
- Les systèmes légers de cloison de poids réduisent la charge sur la construction rapport au mur de briques
- Ventilation de l'air - les cabinas sont correctement conçues pour la ventilation de l'air



- Résistant aux brûlures de cigarettes
- Greenguard certifié pour la qualité de l'air intérieur et les matériaux à faible émission
- Système assourdissant de bruit pour éviter le bruit de claquement de porte dérangeant

- Résistant aux rayures et aux déformations
- Résistance à l'usure élevée et à l'abrasion
- Les meilleurs accessoires internationaux
- Antibactérien

APLICACIÓN

- Aéroport
- Hôpitaux
- Centres commerciaux et multiplexes
- Stade et complexe sportif
- Gare ferroviaire et gare routière
- École, collège, université
- Hôtels et restaurants
- Bureaux et complexe corporatif
- Commodités publiques et services publics de l'autoroute

PRODUKTBESCHREIBUNG



Das **QBISS** Schranksystem bietet die Lösung für stilvolle, elegante und stressfreie Waschräume, Umkleieräume und Duschkabinen. Die Vielseitigkeit der QBISS-Schranksysteme kann individuell an die individuellen Bedürfnisse und Vorlieben angepasst werden, um ein vollständiges zufriedenstellendes Ergebnis zu erzielen. Bonus-Features dieses Systems sind platzsparend, einfach zu montieren, geringes Gewicht und geringer Wartungsaufwand. QBISS kommt in der ambitionierten Auswahl an haltbaren Farben und Hardware in jedem Ambiente.

VORTEILE

- Platzsparend - Trennwandplatten sind nur 12 mm dick im Vergleich zu herkömmlichen Systemen wie 150 mm dicke Ziegelwände
- Einfache Installation - 3 bis 4 Nummernkabinen können einfach an einem Tag installiert werden
- Beständig gegen schädliche Keime und Reinigungsmittel. Breites Farbspektrum zur Auswahl
- Belüftung - Kabinen sind für die Belüftung geeignet
- Greengaurd zertifiziert Innenluftqualität und emissionsarme Materialien
- Bestes internationales Zubehör der Klasse
- Geräusch-ohrenbetäubendes System, um zu vermeiden, dass Türgeräusche übertragen werden
- Einfache Bodenreinigung - nicht auf dem Boden sammeln
- Außergewöhnliche Wasser, Feuchtigkeit und hohe Temperatur- beständigkeit
- FSC-zertifiziertes Kompaktblatt
- Hygienisch und einfach zu pflegen
- Beständig gegen Zigarettenverbrennungen
- Geringes Gewicht - Trennwandsysteme reduzieren die Belastung des Gebäudes im Vergleich zur Ziegelmauer
- Beständig gegen Zigarettenverbrennungen
- Resiatant zu Cigarette
- Kratz- und widerstandsfähig
- Hohe Verschleiß- und Abriebfestigkeit
- Antibakteriell

ANWENDUNGEN

- Flughafen
- Krankenhäuser
- Einkaufszentren und Multiplexe
- Stadion und Sportkomplex
- Öffentliche Verkehrsmittel und Highway Utilities
- Bahnhof und Busbahnhof
- Schule, Hochschule, Universität
- Hotels und Restaurants
- Büros und Firmenkomplex

MODELS | MODELOS | MODELÈS | MODELLE

Various models available for restroom cubicles and locker solution
 Varios modelos disponibles en cabinas de aseo y soluciones de taquillas
 Divers modèles disponibles pour les cabines de toilette et la solution de casier
 Verschiedene Modelle für Toiletten und Schließfächer

THICKNESS FROM | ESPESORES | EPAISSEUR DE | DICKE VON

12mm - 18mm



Anti Finger Laminate

PRODUCT DESCRIPTION



"Nomark" a revolutionary dead matt, zero reflection surface which is chemical and finger print resistant making the surface lustrous and unspoil. Matt being a non gloss texture can have fingerprint marks, scratches and abrasion. With the use of state of art EBC technique, it makes the surface non-porous which deflects reflection of light and makes it a Nomark surface. Crown's Nomark is a flexible surface for interior decoration both for horizontal and vertical applications. An ideal surface for wet and heavy traffic areas.

ADVANTAGES

- Anti Fingerprint
- Scratch Resistant
- Mould Resistant
- Highly Resistant to Chemicals
- Easy to Clean
- Soft Touch
- Food Contact Suitable
- Matt surface with low light reflection
- Hygienic
- Hydro Repellent

DESCRIPCIÓN DEL PRODUCTO



Con la introducción del acabado "Nomark", un acabado supermate revolucionario que proporciona una superficie sin reflexión de la luz, resistente a los químicos, arañazos, abrasión y a las huellas dactilares conseguimos una superficie lustrosa, no brillante que unida a la técnica del EBC da como resultado un laminado para aplicaciones interiores, tanto en horizontal como en vertical, innovador, elegante de una gran versatilidad e ideal para zonas donde se desee conseguir un efecto de diseño innovador y de alta calidad.

VENTAJAS

- Anti Huella dactilar
- Resistente a los arañazos
- Resistente al moho
- Altamente resistente a los agentes químicos
- Superficie de tacto suave
- Adecuado para el contacto con los alimentos
- Superficie Supermate sin reflexión de la luz
- Hidrorepelente

DESCRIPTION DU PRODUIT



Higiénico
Fácil de limpiar

La présentation de "Nomark" un mort mat révolutionnaire, surface de réflexion zéro qui est résistante à la chimique et à l'empreinte digitale rendant la surface brillante et intacte. Matt étant une texture non brillante peut avoir des marques d'empreintes digitales, des rayures et l'abrasion. Avec l'utilisation de l'état de l'art EBC technique, il rend la surface non poreuse qui dévie la réflexion de la lumière et en fait une surface Nomark. Nomark de Crown Decor est une surface flexible pour la décoration intérieure pour des applications horizontales et verticales. Une surface idéale pour les zones humides et les zones de circulation lourde.

AVANTAGES

- Anti empreinte digitale
- Résistant aux rayures
- Résistant à la moisissure
- Très résistant aux produits chimiques
- Facile à nettoyer
- Doux au toucher
- Contact alimentaire approprié
- Surface mate avec réflexion de faible luminosité
- Hygiénique
- Hydro répulsif

PRODUKTBESCHREIBUNG



Einführung "Nomark" ist eine revolutionäre, tote, matte, reflexionsfreie Oberfläche, die chemisch und fingerabdruckbeständig ist und die Oberfläche glänzend und unverdorben macht. Matt als nicht glänzende Textur kann Fingerabdrücke, Kratzer und Abrieb aufweisen. Durch den Einsatz von EBC Technik auf dem neuesten Stand der Technik, macht es die Oberfläche nicht-porös, die Reflexion von Licht ablenkt und macht es eine Nomark Oberfläche nicht porös, die Reflexion von Licht ablenkt und macht es zu einer Nomark-Oberfläche. Nomark des Crowns ist eine flexible Oberfläche für die Innenausstattung sowohl für horizontale als auch vertikale Anwendungen. Eine ideale Oberfläche für nasse und stark frequentierte Bereiche.

VORTEILE

- Gegen Fingerabdruck
- Kratzfest
- Schimmelresistent gegen Chemikalien
- Einfach zu säubern
- Sanfte Berührung
- Lebensmittelkontakt Geeignet
- Matte Oberfläche mit geringer Lichtreflexion
- Hygienisch
- Hydroabweisend

AVAILABLE SIZES | TAMAÑOS DISPONIBLES | TAILLES DISPONIBLES | VERFÜGBARE GRÖSSEN

2440mm x 1220mm, 3050mm x 1300mm

THICKNESS FROM | ESPESORES | EPAISSEUR DE | DICKE VON

0.8mm - 12mm

COLOURS | COLORES | COULEURS | FARBEN

White, Ivory, Grey, Beige and Anthrrate
Blanco, Marfil, Gris, Beige, Antracita y Negro
Blanc, Ivoire, Gris, Beige et Anthrrate
Weiß, Elfenbein, Grau, Beige und Anthrate



Shower Panel

PRODUCT DESCRIPTION

Aquawall is a melamine surfaced high pressure laminate sheet particularly designed for wet areas where moisture resistance is important. The core of these walls are usually black but can also be supplied in natural, white and close to matching colour of the surface design. The walls are non bending and maintains complete flatness after the application. The surface has high impact resistance which enables it to have supporting framework spaced between 400-500mm. Our tile effect wall panels have all the visual benefits of real tiles.

APPLICATIONS

- Shower cubicle lining
- Laundry Troughs
- Bathrooms
- Interior wall panelling
- Launderates
- Shopping area backwall
- Backwall over sinks

ADVANTAGES

- Easy to Clean
- Robost
- Moisture Resistance
- Water Resistant
- Low Maintenance
- Impact Resistant

DESCRIPCIÓN DEL PRODUCTO

Aquawall es un laminado de alta presión con la superficie melamínica diseñado especialmente para las zonas en contacto con el agua, donde la resistencia a la humedad debe ser extrema. Los núcleos de estos paneles son generalmente en negro pero pueden suministrarse también en marrón, blanco e imitando el color de la superficie del panel. Los paneles después de la aplicación mantienen su planimetría perfectamente tras largos periodos en contacto directo con el agua. La superficie es altamente resistente a los impactos lo que permite tener una separación trasera entre rastreles de 400 a 500 mm. Nuestros paneles aquawall con acabado en efecto mosaico tienen una apariencia visual como las paredes con baldosas reales.

APLICACIÓN

- Revestimientos de duchas
- Lavanderías públicas
- Paredes de lavabos
- Paredes traseras de pescaderías, carnicerías, charcuterías, etc...
- Lavaderos
- Baños
- Revestimientos de cocinas

VENTAJAS

- Fácil de limpiar
- Robusto
- Resistente a la humedad
- Resistente al agua
- Muy bajo mantenimiento
- Resistente al impacto

DESCRIPTION DU PRODUIT

Aquawall est une feuille stratifiée d'haute pression à surface de mélamine spécialement conçue pour les zones humides où la résistance à l'humidité est importante. Le noyau de ces murs sont généralement noirs, mais peut également être fourni en naturel, blanc et proche de la couleur correspondante de la conception de surface. Les murs ne plient pas et maintiennent la planéité complète après l'application. La surface a une résistance à l'impact élevée qui lui permet d'avoir un cadre de soutien espacé entre 400-500 mm. Nos panneaux muraux d'effet de tuile ont tous les avantages visuels des tuiles réelles.

APLICACIONES

- Doublure de cabine de douche
- Cuvettes de blanchisserie
- Toilettes
- Panneaux muraux intérieurs
- Blanchiments
- Mur arrière de zone de magasinage
- Mur arrière sur les éviers

AVANTAGES

- Facile à nettoyer
- Robuste
- Résistance à l'humidité
- Résistant à l'eau
- Faible entretien
- Résistant aux chocs

PRODUKTBESCHREIBUNG

Aquawall ist eine Laminatplatte mit Melaminharzbeschichtung, die speziell für Nassbereiche entwickelt wurde, in denen Feuchtigkeitsbeständigkeit wichtig ist. Der Kern dieser Wände ist in der Regel schwarz, kann aber auch in natürlicher, weißer und nahezu passender Farbe des Oberflächendesigns geliefert werden. Die Wände sind nicht biegsam und behalten ihre vollständige Ebenheit nach der Anwendung bei. Die Oberfläche hat eine hohe Schlagfestigkeit, die es ermöglicht, einen Stützrahmen zwischen 400-500 mm zu haben. Unsere Flieseneffekt-Wandpaneele haben alle visuellen Vorteile von echten Fliesen.

ANWENDUNGEN

- Duschkabine Futter
- Wäschetröge
- Badezimmer
- Innenwandverkleidung
- Wäscherei
- Einkaufsbereich Rückwand
- Rückwand über Waschbecken

VORTEILE

- Einfach zu säubern
- Robust
- Einfach zu säubern
- Wasserdicht
- Geringer Wartungsaufwand
- Schlagfest

AVAILABLE SIZES | TAMAÑOS DISPONIBLES | TAILLES DISPONIBLES | VERFÜGBARE GRÖSSEN

2440mm x 1220mm, 3050mm x 1300mm

THICKNESS FROM | ESPESORES | EPAISSEUR DE | DICKE VON

2.5mm, 3mm, 4mm

COLOURS | COLORES | COULEURS | FARBEN

Available in 6 surface structure in more than 100 colours

Disponible en 6 acabados estructurales y más de 100 colores

Disponible en 6 structures de surface dans plus de 100 couleurs

Erhältlich in 6 Oberflächenstrukturen in mehr als 100 Farben



Unicore Laminate

PRODUCT DESCRIPTION

Looks the same from top and side, because they are structured out of multi coloured decorative papers. A niche product for the aesthetic beauty of the interior. Beauty has a price so are these laminates. Perfection and inspiration combined together. We name it beauty to the core.

APPLICATIONS

- Furniture
- Door
- Shelves
- Countertops
- Signages and Display

ADVANTAGES

- Similar colour on the surface as well as on the core
- Edges looks smooth
- High abrasion surface of 3000 cycles or more
- End to End colour consistency

DESCRIPCIÓN DEL PRODUCTO

El laminado Unicore es el resultado de estratificar en el mismo color núcleo y decorativo, consiguiendo de esta manera un laminado unicolor homogéneo sin diferencia entre la parte inferior, núcleo y parte superior, perfecto para la decoración inspirada en la continuidad sin líneas ni cortes.

APLICACIONES

- Muebles
- Puertas
- Estanterías
- Encimeras
- Señalizaciones y visualización

VENTAJAS

- Color idéntico en todo el volumen
- Cantos suaves
- Superficie resistente a la alta abrasión con más de 3000 ciclos

DESCRIPTION DU PRODUIT

La touche est même du dessus et du côté, parce qu'ils sont structurés en papiers décoratifs multicolores. Un produit de niche pour la beauté esthétique de l'intérieur. La beauté a un prix, ainsi sont ces stratifiés. La perfection et l'inspiration se sont combinées ensemble. Nous le nommons la beauté au cœur

APLICACIÓN

- Meubles
- Porte
- Étagères
- Comptoirs
- Signalisations et affichage

AVANTAGES

- Couleur semblable sur la surface aussi bien que sur le noyau
- Les bords semblent lisses
- Surface d'abrasion élevée de 3000 cycles ou plus

PRODUKTBESCHREIBUNG

Sieht von oben und von der Seite gleich aus, weil sie aus mehrfarbigen Dekorpapieren aufgebaut sind. Ein Nischenprodukt für die ästhetische Schönheit des Interieurs. Schönheit hat einen Preis, so sind diese Laminare. Perfektion und Inspiration kombiniert. Wir nennen Schönheit bis ins Mark.

ANWENDUNGEN

- Möbel
- Tür
- Regale
- Arbeitsplatten
- Signage und Anzeige

VORTEILE

- Ähnliche Farbe auf der Oberfläche sowie auf dem Kern
- Kanten sieht glatt aus
- Hohe Abriebfläche von 3000 Zyklen oder mehr

AVAILABLE SIZES | TAMAÑOS DISPONIBLES | TAILLES DISPONIBLES | VERFÜGBARE GRÖSSEN

2440mm x 1220mm, 3050mm x 1220mm

THICKNESS FROM | ESPESORES | EPAISSEUR DE | DICKE VON

0.7mm - 3mm

COLOURS | COLORES | COULEURS | FARBEN

Available in 5 colours and in more than 50 surface finish
Disponible en 5 colores y más de 50 superficies de acabado.
Disponible en 5 couleurs dans plus de 50 finition de surface
Erhältlich in 5 Farben und in mehr als 50 oberflächenende

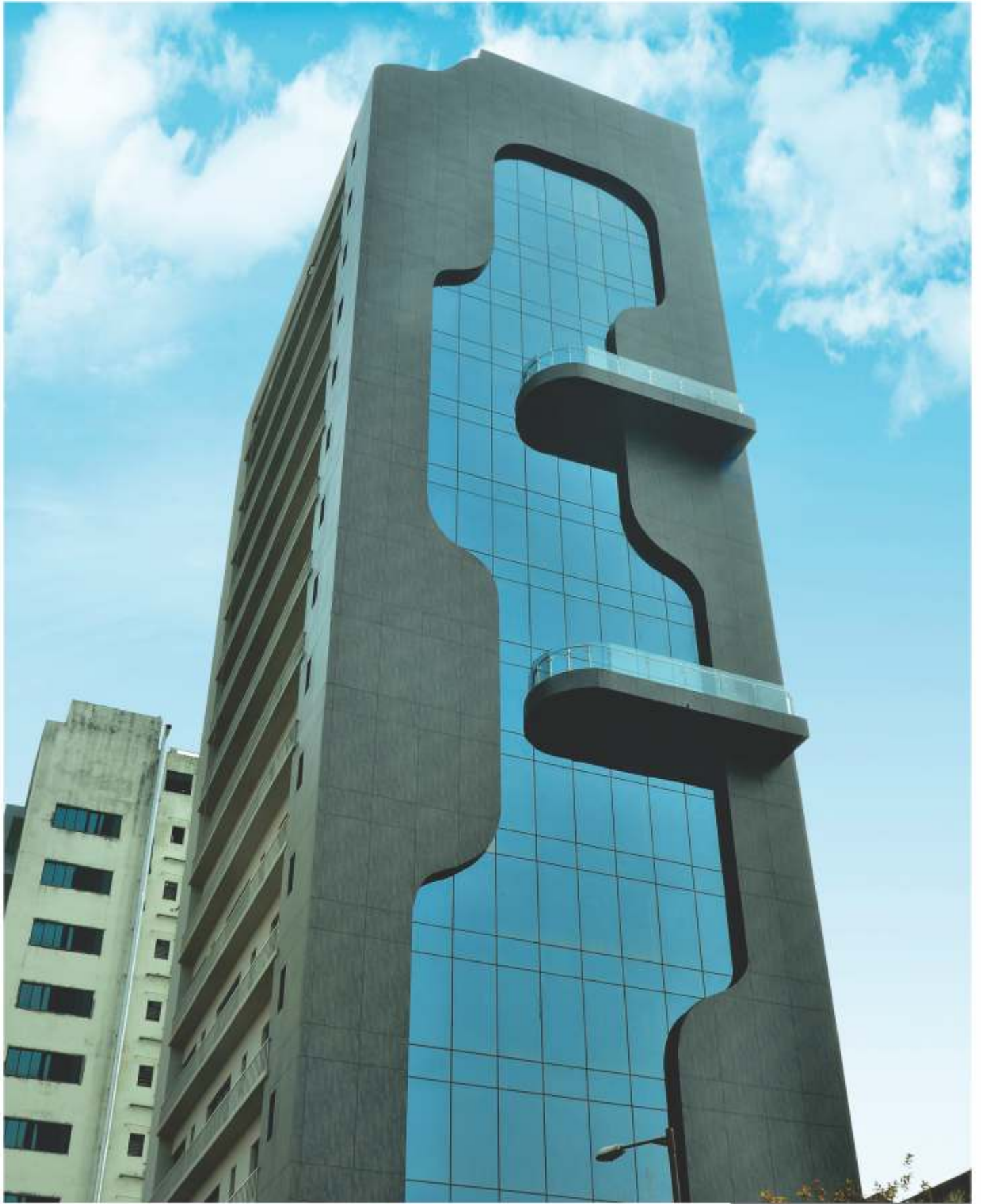

Xterior

PRODUCT DESCRIPTION

CrownXCL is an innovative and versatile facade cladding solution that improves the look, performance and longevity of any building. CrownXCL is a thermosetting press at high temperature and pressure. Additional double hardened acrylic PUR resin further increase the durability of the panels. As a result, CrownXCL panels are extremely durable and protect effectively against weather and UV radiation. CrownXCL conforms to North America fire standards. They are impact and scratch resistant. CrownXCL panels are easy to machine, install, maintain and offer a wide range of decorative possibilities.

APPLICATIONS

- Facade Cladding
- Outdoor Furniture
- Fences and more
- Balconies
- Ceilings

ADVANTAGES

- Fire Resistance
- Quick and Easy to Assemble
- Double Hardened
- UV Protected
- Scratch Resistance
- Solvent Resistance
- Self Supporting
- Bending Resistance
- Heat Resistant
- Anti-graffiti
- Decorative
- Impact Resistance
- Frost Resistant
- Improves Sound Insulation
- Optimal Light Fastness
- Easy to Clean and Maintain
- Waterproof and Weather Resistant

DESCRIPCIÓN DEL PRODUCTO

El tablero XCL es una solución de revestimiento de fachadas innovador y versátil que mejora el aspecto, rendimiento y longevidad de cualquier edificio. Fabricados en prensas termoestables de alta temperatura y presión, unido a la adición de las resinas de PUR acrílicas doblemente endurecidas aumentan la durabilidad del panel dando como resultado unos paneles XCL extremadamente durables, protegidos contra los agentes climáticos y la radiación solar UV. Son resistentes a los arañazos y a los impactos, fáciles de instalar, mecanizar y mantener ofreciendo una amplia gama decorativa y diversas soluciones arquitectónicas.

APLICACIONES

- Revestimientos de fachadas
- Muebles para exteriores
- Vallas y cercados
- Balcones
- Techos

VENTAJAS

- Resistencia al fuego
- Rápido y fácil de ensamblar
- Doble protección
- Resistente al rayado
- Resistente a solventes
- Resistencia a la flexión
- Mejora el aislamiento acústico
- Autoportante
- Resistente al calor
- Óptima solidez a la luz
- Resistencia al impacto
- Resistente a las heladas
- Anti grafiti
- Decorativo
- Fácil de limpiar y mantener
- Impermeable y resistente a los agentes climáticos

DESCRIPTION DU PRODUIT

CrownXCL est une solution innovante et polyvalente de revêtement de façade qui améliore l'apparence, la performance et la longévité de tout bâtiment. CrownXCL est une presse thermodurcissable à haute température et à haute pression. La résine acrylique PUR de double durcie supplémentaire augmente encore la durabilité des panneaux. En conséquence, les panneaux CrownXCL sont extrêmement durables et protègent efficacement contre les intempéries et les radiations UV. CrownXCL est conforme aux normes d'incendie en Amérique du Nord. Ils sont résistants aux chocs et aux rayures. Les panneaux CrownXCL sont faciles à usiner, installer, maintenir et offrir une large gamme de possibilités décoratives.

APLICACIÓN

- Revêtement de façade
- Meubles d'extérieur
- Clôtures et plus
- Balcons
- Plafonds

AVANTAGES

- Résistance au feu
- Rapide et facile à assembler
- Double durci
- Protégé d'UV
- Résistance à la rayure
- Résistance à la flexion
- Auto-support
- Résistance aux solvants
- Anti-graffiti
- Décoratif
- Résistance aux chocs
- Améliore l'isolation phonique
- Facile à nettoyer et à entretenir
- Imperméable et résistant aux intempéries
- Résistant au gel
- Solidité de la lumière optimale

PRODUKTBESCHREIBUNG

CrownXCL ist eine innovative und vielseitige Fassadenverkleidung, die das Aussehen, die Leistung und die Langlebigkeit jedes Gebäudes verbessert. CrownXCL ist eine duroplastische Presse bei hoher Temperatur und hohem Druck. Zusätzliches doppelt gehärtetes Acryl-PUR-Harz erhöht die Haltbarkeit der Paneele zusätzlich. Dadurch sind CrownXCL-Panels extrem langlebig und schützen effektiv vor Witterungs- und UV-Strahlung. CrownXCL entspricht den nordamerikanischen Brandschutznormen. Sie sind schlag- und kratzfest. CrownXCL-Platten sind einfach zu bearbeiten, zu montieren, zu warten und bieten eine breite Palette an dekorativen Möglichkeiten.

ANWENDUNGEN

- Fassadenverkleidung
- Outdoor Furniture/Gartenmöbel
- Zäune und mehr
- Balkone
- Decke

VORTEILE

- Feuer Beständigkeit
- Schnell und einfach zu montieren
- Doppelt gehärtet
- UV-geschützt
- Kratzfestigkeit
- Biegefestigkeit
- Selbstunterstützend
- Lösungsmittelbeständigkeit
- Hitzebeständig
- Dekorativ
- Frostbeständig
- Optimale Lichtechtheit
- Leicht zu reinigen und zu pflegen
- Verbessert die Schalldämmung

AVAILABLE SIZES | TAMAÑOS DISPONIBLES | TAILLES DISPONIBLES | VERFÜGBARE GRÖSSEN

2440mm x 1220mm, 3050mm x 1220mm, 3050mm x 1300mm, 3670mm x 1840mm

THICKNESS FROM | ESPESORES | EPAISSEUR DE | DICKE VON

6mm - 12mm



Deck Floor

PRODUCT DESCRIPTION

Impression, a revolutionary anti-skid HPL deck floor material is suitable for outdoor applications in terms of decking and flooring. These are elite quality flooring boards made from speciality paper and specially compositioned resin under high pressure and controlled temperature making the boards weatherproof, anti slip, frost resistant, durable, longlasting besides being eco friendly. Its warm wooden finish extends an inviting look to the outdoor surface. These are available in various thickness. The boards use rivetless technology and advanced durable clamps for fixing purpose which are fast and easy to install, hence one can fancy a change in look.

APPLICATIONS

- Terraces ● Balconies ● Pool Surroundings ● Platforms ● Overpasses ● Outdoor Dining ● Relaxing Areas

ADVANTAGES

- Decorative ● High Weather Resistance ● Optimal Light Fastness ● Optimal Light Fastness ● Both visible and hidden fastening possible
- Strong ● Easy to Clean and Maintain ● Scratch Resistance ● Environment Friendly ● Overall Light Weight Substructure
- Sustainability ● Quick and Easy to Assemble ● Fire Resistance ● Anti Slip/ Skid Resistant ● Solvent Resistance
- Impact Resistance ● Heat Resistance ● Self Supporting

DESCRIPCIÓN DEL PRODUCTO

Impresión, es un revolucionario material de compacto antideslizante para aplicaciones en suelos en el exterior. Es un producto de alta calidad que lo sitúa en la élite de los suelos mundiales. Fabricados con papeles kraft y resinas de composición especiales bajo alta presión y temperatura controlada conseguimos unos tableros impermeables, antideslizantes, resistentes a las heladas y duraderos, siendo respetuosos con el medio ambiente. Están disponibles en varios espesores y utilizan una tecnología sin remaches ni abrazaderas que permiten un montaje rápido y fácil cambiando el aspecto de la superficie sobre todo en los acabados madera aportando elegancia y calidez al entorno.

APLICACIONES

- Terrazas ● Balcones ● Perímetros de piscinas ● Pasos elevados ● Comedores al aire libre ● Áreas de relax y SPA ● Paradas de autobuses, metros, ferrocarriles

VENTAJAS

- Decorativo ● Resistente al fuego ● Resistencia al rayado ● Resistente a solventes ● Posibilidad de fijación oculta o vista
- Robusto ● Óptima resistencia a la luz ● Resistencia al impacto ● Fácil de limpiar y mantener ● Alta resistencia a los agentes climáticos
- Autoportante ● Sostenibilidad ● Subestructura ligera de peso ● Rápido y fácil de ensamblar ● Respetuoso con el medio ambiente
- Resistente al calor ● Antideslizante

DESCRIPTION DU PRODUIT

Impression, un matériel révolutionnaire de plancher de plate-forme HPL d'anti-dérapage est approprié à l'application extérieure en termes de platelage et de plancher. Ce sont des planches de plancher de qualité d'élite faites à partir du papier de spécialité et de la résine spécialement compositionnée sous la haute pression et la température contrôlée rendant les conseils imperméables, antidérapant, résistant au gel, durable, de longue durée en plus d'être respectueux de l'environnement. Sa finition en bois chaude prolonge un regard invitant à la surface extérieure. Ceux-ci sont disponibles dans l'épaisseur diverse. Les planches utilisent une technologie sans révolte et des pinces durables avancées pour fixer le but qui sont rapides et faciles à installer, d'où on peut fantasier un changement dans le regard.

APLICACIÓN

- Terrasses ● Balcons ● Environnement de la piscine ● Plateformes ● Ponts autoroutiers ● Repas en plein air ● Zones de détente

AVANTAGES

- Décoratif ● Haute résistance aux intempéries ● Solidité de la lumière optimale ● Facile à nettoyer et à entretenir
- Durabilité ● Sous-structure légère générale ● Rapide et facile à assembler ● Résistance aux anti-dérapante/dérapage
- Fort ● Résistant aux rayures ● Résistance aux solvants ● Fixation visible et cachée possible
- Auto-support ● Résistance aux chocs ● Résistance à la chaleur ● Respectueux de l'environnement
- Résistance au feu

PRODUKTBESCHREIBUNG

Impression, ein revolutionärer rutschfester HPL-Bodenbelag, eignet sich für Außenanwendungen in Bezug auf Bodenbeläge und Bodenbeläge. Das sind hochwertige Bodenplatten aus Spezialpapier und speziell zusammengesetzten Harzen unter hohem Druck und kontrollierter Temperatur, die die Platten wetterfest, rutschfest, frostbeständig, langlebig und umweltfreundlich machen. Das warme Holzdekor verleiht der Außenfläche einen einladenden Look. Diese sind in verschiedenen Stärken erhältlich. Die Boards verwenden Nietenlose Technologie und fortschrittliche haltbare Klemmen für Befestigungszwecke, die schnell und einfach zu installieren sind, daher kann man eine Veränderung in der Optik erwarten.

ANWENDUNGEN

- Terrassen ● Balkone ● Pool Umgebung ● Plattformen ● Überführungen ● Essen im Freien ● Entspannende Bereiche

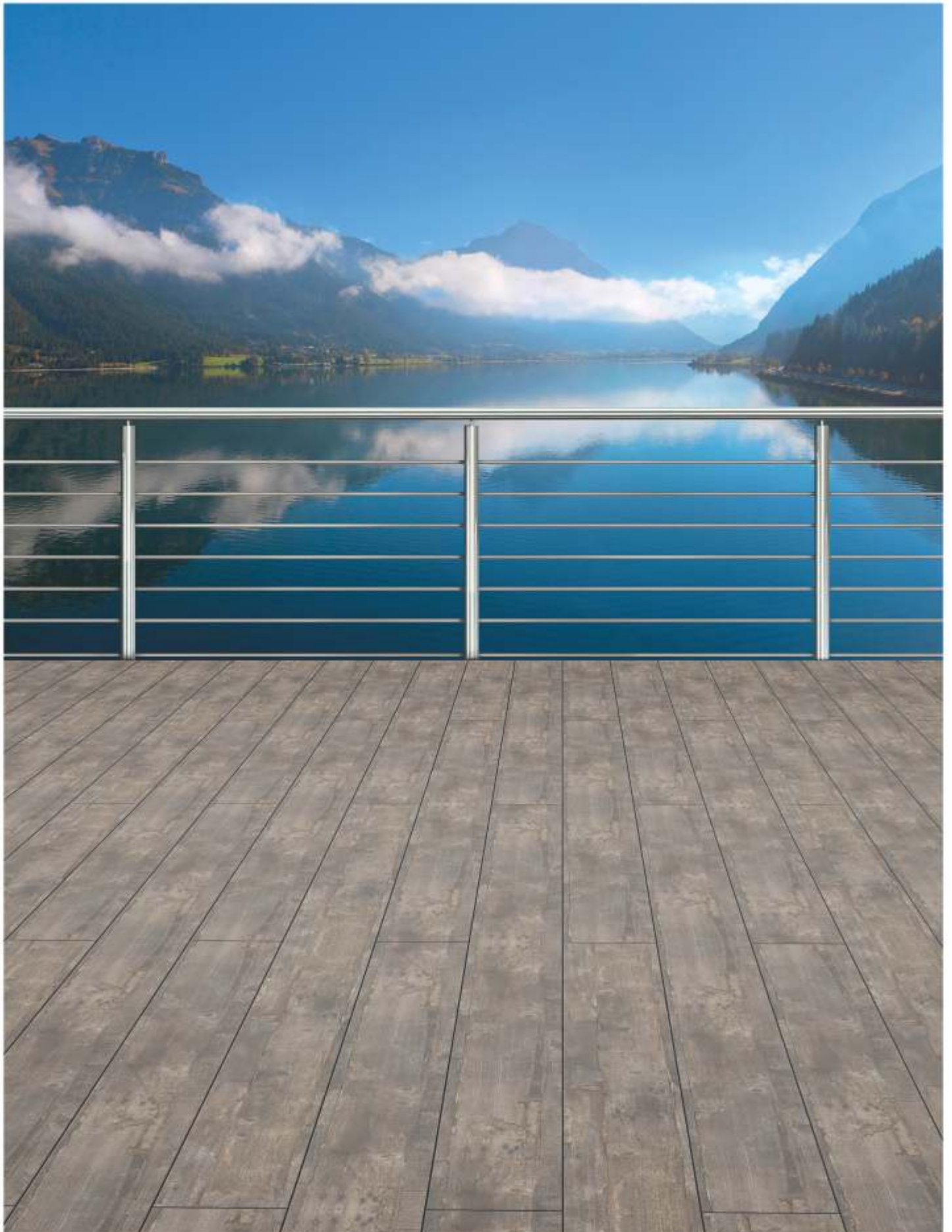

VORTEILE

- Dekorativ
- Hohe Wetterbeständigkeit
- Optimale Lichtechtheit
- Kratzfestigkeit
- Lösungsmittelbeständigkeit
- Schlagfestigkeit
- Feuer Beständigkeit
- Hitzebeständigkeit
- Umweltfreundlich
- Leicht zu reinigen und zu pflegen
- Rutschfest
- Selbstunterstützend
- Schnell und einfach zu montieren
- Nachhaltigkeit
- Gesamtgewicht Unterkonstruktion
- Stark
- Sichtbare und versteckte Befestigung möglich

AVAILABLE SIZES | TAMAÑOS DISPONIBLES | TAILLES DISPONIBLES | VERFÜGBARE GRÖSSEN

200mm x 1500mm, 300mm x 1500mm, 200mm x 3050mm

THICKNESS FROM | ESPESORES | EPAISSEUR DE | DICKE VON

10mm, 12mm, 14mm

COLOURS | COLORES | COULEURS | FARBEN

Available in various colours

Disponible En Varios colores

Disponible En Différentes Couleurs

In Verschiedene Farben Erhältlich



Table Tops

PRODUCT DESCRIPTION

Tabllo is manufactured with high-tech polymers which provide extreme durability for both interior and exterior use. The product core is comprised of thin layers of kraft paper saturated with phenolic resin and pressed under high temperature and pressure. It is then cut to the required dimensions, inspected, coated with a protective film, packaged and shipped to our customers. **Tabllo** has high scratch, chemical and wear resistance making it perfect for public and institutional furniture, work surfaces and restaurants applications. It is UV protected and can be used in any exterior application with full exposure to the elements.

APPLICATIONS

- Institutional Furniture
- Restaurant
- Outdoor Furniture
- Garden Furniture
- Educational Furniture
- Café Tables
- Play House Tables
- Benches
- Work Surfaces
- Worktops
- Bar Counters

ADVANTAGES

- Impact Resistant
- Flame Resistant
- Water Resistant
- Low Maintenance
- High Abrasion
- Rot Resistant
- Colourfast
- Easy to Clean

DESCRIPCIÓN DEL PRODUCTO

Tabllo es un producto fabricado con polímeros de alta tecnología que proporcionan una durabilidad extrema para usos en interior y exterior, el núcleo con múltiples capas de papeles kraft saturados de resina fenólica y prensado junto con los decorativos impregnados de resina melamínica a alta temperatura y presión, conforman un tablero de alta resistencia a las rayadas, a los químicos y al desgaste, haciéndolo perfecto para mobiliario público, institucional, superficies de trabajo de restaurantes, etc... Protegido contra los rayos UV podemos utilizarlo con total seguridad para aplicaciones exteriores como mesas de hostelería, etc... También ofrecemos la posibilidad de personalización de los diseños mediante la técnica de impresión digital.

APLICACIONES

- Mobiliario corporativo
- Restaurantes
- Muebles al aire libre y de jardín
- Mesas de cafeterías
- Tableros de juegos
- Superficies de trabajo
- Encimeras
- Mostradores
- Bancos
- Muebles educativos

VENTAJAS

- Fácil de limpiar
- Resistente a los impactos
- Resistente al fuego
- Resistente al agua
- Bajo mantenimiento
- Certificado LFGB
- Solidez del color
- Resistente a la abrasión
- Resistente a la pudrición, moho y hongos.

DESCRIPTION DU PRODUIT

Tabllo est fabriqué avec des polymères de haute technologie qui offrent une durabilité extrême pour l'usage intérieur et extérieur. Le noyau de produit est composé de couches minces de papier Kraft saturés avec de la résine phénolique et pressé sous haute température et la pression. Il est ensuite coupé aux dimensions requises, inspecté, enduit d'un film protecteur, emballé et expédié à nos clients. **Tabllo** a une haute résistance aux rayures, aux produits chimiques et à l'usure, ce qui le rend parfait pour les meubles publics et institutionnels, les surfaces de travail et les applications des restaurants. Il est protégé contre les rayons UV et peut être utilisé dans n'importe quelle application extérieure avec une exposition complète aux éléments.

APLICACIÓN

- Mobiliario institucional
- Restaurant
- Meubles d'extérieur
- Meubles de jardin
- Table de Maison de jeu
- Surfaces de travail
- Plans de travail
- Bancs
- Tables de café
- Mobilier éducatif
- Comptoir de bar

AVANTAGES

- Facile à nettoyer
- Grand teint
- certifié par LFGB
- Résistant à la pourriture
- Résistant à l'eau
- Résistant à la flamme
- Faible entretien
- Résistant aux chocs

PRODUKTBESCHREIBUNG

Tabllo wird mit High-Tech-Polymeren hergestellt, die extreme Haltbarkeit für den Innen- und Außenbereich bieten. Der Produktkern besteht aus dünnen Schichten Kraftpapier, das mit Phenolharz gesättigt ist und unter hoher Temperatur und hohem Druck gepresst wird. Es wird dann auf die erforderlichen Maße zugeschnitten, geprüft, mit einer Schutzfolie überzogen, verpackt und an unsere Kunden ausgeliefert. **Tabllo** hat eine hohe Kratz-, Chemikalien- und Abriebfestigkeit und eignet sich daher perfekt für öffentliche und institutionelle Möbel, Arbeitsflächen und Restaurants. Es ist UV-geschützt und kann in jeder Anwendung mit voller Exposition zu den Elementen verwendet werden.

ANWENDUNGEN

- Institutionelle Einrichtung
- Restaurant
- Gartenmöbel
- Bänke
- Spielhaus Tisch
- Arbeitsoberflächen
- Arbeitsplatten
- Pädagogische Möbel
- Cafetische
- Bartheke

VORTEILE

- Einfach zu säubern
- Farbecht
- LFGB zertifiziert
- Rot Beständig
- Wasserdicht
- Geringer Wartungsaufwand
- Schlagfest
- Feuerresistent

AVAILABLE SIZES | TAMAÑOS DISPONIBLES | TAILLES DISPONIBLES | VERFÜGBARE GRÖSSEN

Can be customised | Puede ser personalizado | Peut être adapté aux besoins du client | Kann angepasst werden

THICKNESS FROM | ESPESORES | EPAISSEUR DE | DICKE VON

6mm, 8mm, 10mm, 12mm, 18mm



Fence

PRODUCT DESCRIPTION

Fence a new product from the stable of Crown comes in several designs complete with its fitting and related hardware. We can also supply cut to size panels which can be used for the fence.

FEATURES

Security benefits of having a fence installed :- A fence can provide security deterring trespassers from entering your property. Not only can fencing discourage intruders but a fence can also keep unwanted stray animals and other wildlife from coming into your yard. For safety reasons, a fence can give your children and family pets limitations and boundaries to keep them safe inhibiting them from leaving the yard and wandering off giving you added peace of mind. If you have a swimming pool or other sources of water on your property, this is another excellent safety reason for having a fence installed. Also, many municipalities require enclosing pool areas with fencing and locking gates.

Privacy Benefits of having a fence installed :- A fence can also provide you with privacy, for this reason many people choose to have a fence installed. Life can be hectic and chaotic at times and a privacy fence on your property can provide you with the peace and solitude you're looking for while relaxing outside. We carry a variety of different types and styles of fencing to choose from depending on the level of privacy you may be looking for.

Installing a fence can define property boundaries :- Boundary definition is another reason for adding a fence on your property. A fence can define where your property boundaries are.

Installing a fence enhances landscape and curb appeal :- A good quality and beautifully crafted fence can also be an asset to your landscapes appearances. Many people choose to have a fence installed simply because a well constructed and designed fence adds character and beauty to their landscape. Not only a decorative fence benefit the properties appearance for the homeowners but it also enhances curb appeal from the street.

ADVANTAGES

- Optimal Lightfastness
- Extremely Weather Resistant
- Scratch Resistant
- Long Lasting
- Double Hardened Surface
- Easy to Install
- Solvent Resistant
- Impact Resistant
- Standardised Quality (acc. to EN 438)

DESCRIPCIÓN DEL PRODUCTO

Las vallas son un producto nuevo fabricado por Crown que se suministra en varios diseños con todos los accesorios necesarios para el montaje. También podemos suministrar los paneles cortados a medida para utilizarlos como vallas.

ESPECIFICACIONES

Beneficios de tener una valla instalada: Seguridad , una valla puede proporcionar la seguridad de evitar que los intrusos entren en su propiedad, además puede mantener a animales alejados de su vivienda. Por razones de seguridad, una valla o cerca puede proporcionar a sus hijos y mascotas un límite para evitar la salida no deseada de su propiedad. Si dispone de piscina u otras fuentes de agua es una excelente razón para prevenir posibles accidentes, en este caso se pueden instalar con puertas de acceso y de seguridad.

Intimidad, Una valla puede proporcionar intimidad, aporta paz y tranquilidad en una vida ya de por sí caótica y estresada, disponemos de diversas soluciones dependiendo del nivel de intimidad que se precise.

Definir los límites de la propiedad , es una buena razón para instalarla.

Mejora del entorno interior y exterior, una valla bien diseñada y de calidad aporta una mejora visual, añade belleza y carácter al interior, y mejora el aspecto de su propiedad desde el exterior

VENTAJAS

- Óptima solidez a la luz
- Resistente a solventes
- Resistente al impacto
- Superficie decorativa a dos caras
- Resistente a los agentes climatológicos extremos
- Fácil de limpiar
- Resistente al rayado
- Duradero
- Calidad standard (según EN 438)

DESCRIPTION DU PRODUIT

La clôture un nouveau produit de la table de Crown Decor est livré dans plusieurs conceptions complètes avec son raccord et matériel connexe. Nous pouvons également fournir la coupe aux panneaux de taille qui peuvent être employés pour la clôture.

FONCTIONNALITÉS

Avantages pour la sécurité d'avoir une clôture installée:- Une clôture peut fournir une sécurité dissuadant les intrus d'entrer dans votre propriété. Non seulement l'escrime peut-elle décourager les intrus, mais une clôture peut également empêcher les animaux errants et d'autres espèces sauvages d'entrer dans votre cour. Pour des raisons de sécurité, une clôture peut donner à vos enfants et aux animaux de compagnie des limites et des limites pour les maintenir en sécurité les empêchant de quitter la Cour et errant hors de vous donner une tranquillité d'esprit supplémentaire. Si vous avez une piscine ou d'autres sources d'eau sur votre propriété, c'est une autre excellente raison de sécurité pour avoir une clôture installée. De plus, de nombreuses municipalités ont besoin de fermer les zones de regroupement avec des clôtures et des portes de verrouillage.

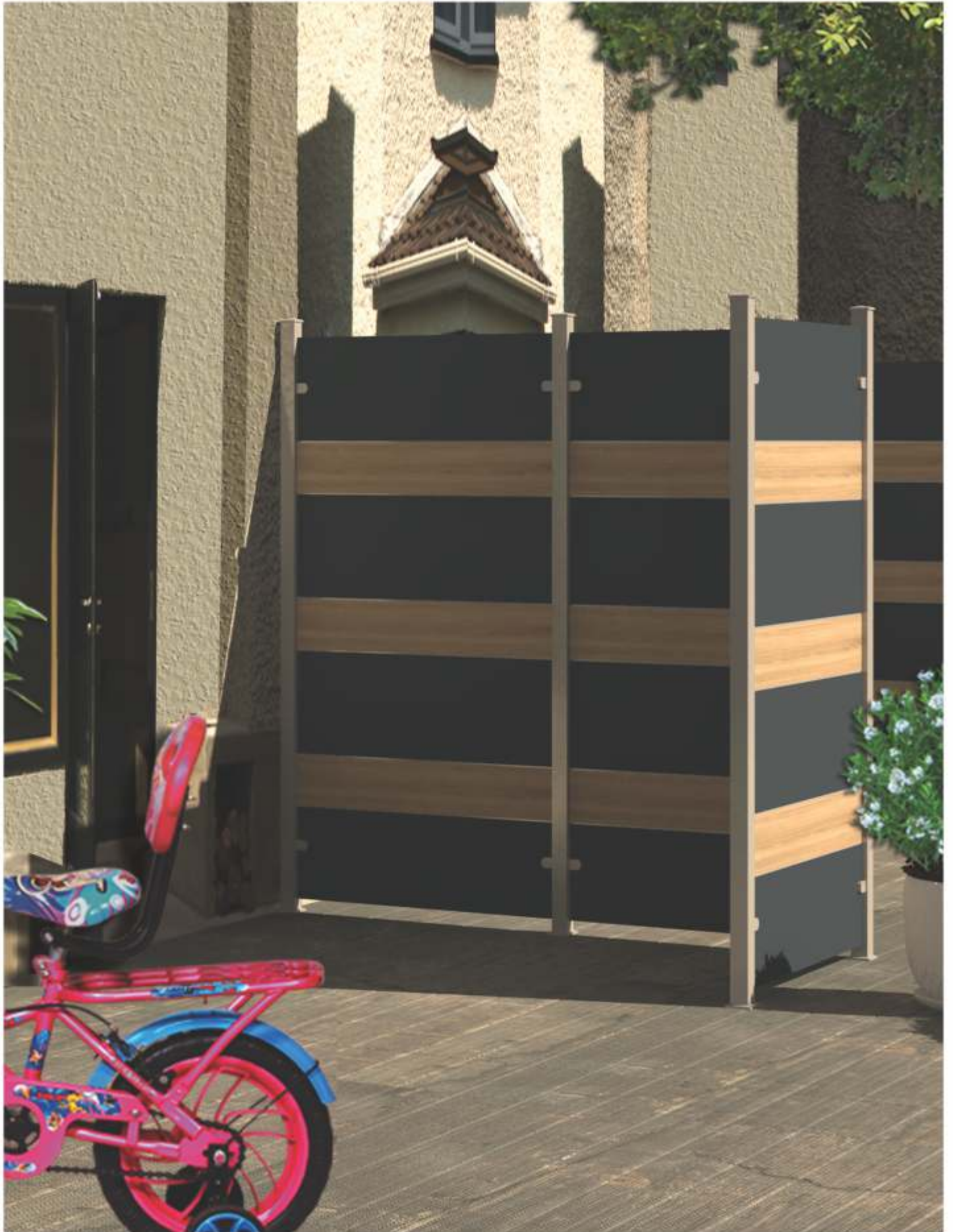

Avantages pour la vie privée d'avoir une clôture installée:- Une clôture peut également vous fournir la vie privée, pour cette raison, beaucoup de personnes choisissent d'avoir une clôture installée. La vie peut être trépidante et chaotique à certains moments et la clôture de la vie privée sur votre propriété peut vous fournir la paix et la solitude que vous recherchez tout en vous relaxant à l'extérieur. Nous portons une variété de différents types et modèles d'escrime pour choisir de selon le niveau de la vie privée que vous recherchez peut-être.

L'installation d'une clôture peut définir des limites de propriété:- La définition des limites est une autre raison pour ajouter une clôture sur votre propriété. Une clôture peut définir où sont vos limites de propriété.

L'installation d'une clôture améliore l'attrait du paysage et de la bordure:- Une clôture de bonne qualité et magnifiquement conçue peut également être un atout pour les apparences de vos paysages. Beaucoup de personnes choisissent d'avoir une clôture installée simplement parce qu'une clôture bien construite et conçue ajoute le caractère et la beauté à leur paysage. Non seulement une clôture décorative profite à l'apparence des propriétés pour les propriétaires, mais elle améliore également l'attrait de la rue.

AVANTAGES

- Résistance à la lumière optimale
- Résistant aux rayures
- Durable
- Facile à installer
- Surface double durcie
- Résistant aux solvants
- Extrêmement résistant aux intempéries
- Résistant aux chocs
- Qualité normalisée (acc. à EN 438)

PRODUKTBESCHREIBUNG



Fence ein neues Produkt aus dem Stall von Crown kommt in mehreren Designs komplett mit seiner passenden und zugehörigen Hardware. Wir können auch zugeschnittene Platten liefern, die für den Zaun verwendet werden können.

EIGENSCHAFTEN

Sicherheitsvorteile durch einen Zaun installiert: - Ein Zaun kann Sicherheit bieten, die Eindringlinge davon abhält, Ihr Eigentum zu betreten. Fechten kann nicht nur Eindringlinge abschrecken, sondern ein Zaun kann auch unerwünschte streunende Tiere und andere Wildtiere davon abhalten, in Ihren Garten zu kommen. Aus Sicherheitsgründen kann ein Zaun Ihren Kindern und Familienmitgliedern Grenzen und Grenzen setzen, um sie sicher zu halten und sie daran zu hindern, den Garten zu verlassen und davon abzuwandern. Wenn Sie ein Schwimmbad oder andere Wasserquellen auf Ihrem Grundstück haben, ist dies ein weiterer ausgezeichnete Sicherheitsgrund für die Installation eines Zauns. Viele Gemeinden verlangen auch, Poolbereiche mit Umzäunungen und Schleusen zu umzäunen.

Datenschutz Vorteile eines Zauns: - Ein Zaun kann Ihnen auch Privatsphäre bieten. Aus diesem Grund haben sich viele Menschen dafür entschieden, einen Zaun zu installieren. Das Leben kann manchmal hektisch und chaotisch sein und ein Privatzaun auf Ihrem Grundstück kann Ihnen die Ruhe und Einsamkeit bieten, nach der Sie suchen, während Sie sich im Freien entspannen. Wir führen eine Vielzahl von verschiedenen Arten und Arten von Fechten, aus denen Sie wählen können, abhängig von der Privatsphäre, die Sie suchen.

Das Installieren eines Zauns kann Grundstücksgrenzen definieren: - Die Grenzdefinition ist ein weiterer Grund für das Hinzufügen eines Zauns zu Ihrer Immobilie. Ein Zaun kann definieren, wo sich Ihre Grundstücksgrenzen befinden.

Installieren eines Zauns verbessert die Landschaft und Eindämmung der Attraktivität: - Eine gute Qualität und schön gestaltete Zaun kann auch ein Gewinn für Ihre Landschaften Erscheinungen sein. Viele Menschen ,entscheiden sich dafür, einen Zaun zu installieren, nur weil ein gut konstruierter und entworfener Zaun ihrer Landschaft Charakter und Schönheit verleiht. Nicht nur ein dekorativer Zaun verbessert das Aussehen der Immobilie für die Hausbesitzer, sondern verbessert auch die Attraktivität von der Straße.

VORTEILE

- Optimale Lichtechtheit
- Extrem wetterbeständig
- Kratzfest
- Lange andauernd
- Einfach zu installieren
- Oberfläche
- Doppelgehärtete
- Lösungsmittelbeständig
- Schlagfest
- Standardisierte Qualität (gemäß En 438)

AVAILABLE SIZES | TAMAÑOS DISPONIBLES | TAILLES DISPONIBLES | VERFÜGBARE GRÖSSEN

900mm x 900mm, 900mm x 1200mm, 1200mm x 1800mm, 900mm x 1800

THICKNESS FROM | ESPESORES | EPAISSEUR DE | DICKE VON

6mm and 8mm



Labplus Laminate

PRODUCT DESCRIPTION

Labplus is a chemical/stain resistant laboratory grade laminate intended for application to interior horizontal and vertical surfaces where design, appearance, quality, durability, resistance to relatively harsh acids, alkalis, corrosive salts and other destructive or staining substances are required. Horizontal surfaces include lab counters, lab benches, tabletops and other work surfaces in chemical, medical, scientific, pathogenic laboratories, clinics, photographic laboratories, mortuaries, nursing stations and other institutional uses, as well as commercial or light duty manufacturing operations. Vertical surfaces include cabinets, casework fronts, wall backsplash panels or screens.

APPLICATIONS

- Nurses' Station
- Educational Laboratories
- Product testing facilities
- Beauty Salons
- Photography labs and darkrooms
- Physician and dentists' examining and treatment rooms
- Laboratories and pathologists' workrooms

ADVANTAGES

- Chemical Resistant
- Easy to Maintain
- Cost Effective
- Cleaning Agent Tolerant
- Durable

DESCRIPCIÓN DEL PRODUCTO

Labplus es un laminado de calidad laboratorio resistente a los químicos y la manchas destinado a la aplicación en superficies interiores tanto en vertical como en horizontal donde el diseño, la apariencia, la calidad, durabilidad y resistencia a los ácidos, alcalinos, sales corrosivas, etc... sea imprescindible. Como superficies horizontales se incluyen los contadores y bancos de laboratorio, encimeras y otras superficies de trabajo en industrias químicas, instalaciones médicas, científicas, laboratorios patógenos, clínicas, laboratorios fotográficos, morgues, enfermerías, etc.. Las superficies verticales incluyen cabinas, paneles, pantallas de protección, etc...

APLICACIONES

- Salas de enfermería
- Laboratorios educativos
- Salas de pruebas de productos
- Laboratorios y salas de patologías
- Laboratorios fotográficos y químicos
- Salas de facultativos y dentistas
- Salones de belleza

VENTAJAS

- Resistente a los químicos
- Fácil de mantener
- Económico
- Tolerante a los agentes de limpieza
- Duradero

DESCRIPTION DU PRODUIT

Labplus est un stratifié de qualité laboratoire résistant à la chimie et tache destiné à l'application aux surfaces horizontales et verticales intérieures où la conception, l'apparence, la qualité, la durabilité, la résistance aux acides relativement durs, aux alcalis, aux sels corrosifs et à d'autres des substances destructeurs et de coloration sont nécessaires. Les surfaces horizontales comprennent des comptoirs de laboratoire, des bancs de laboratoire, des plateaux et d'autres surfaces de travail dans des laboratoires chimiques, médicaux, scientifiques, pathogènes, des cliniques, des laboratoires photographiques, des morgues, des postes de soins infirmiers et d'autres usages institutionnels, ainsi que opérations de fabrication commerciale ou de service léger. Les surfaces verticales comprennent les armoires, les façades de meuble, les panneaux d'éclaboussure de mur arrière ou l'écran.

APLICACIÓN

- Postes d'infirmières
- Laboratoires éducatifs
- Installations d'essais de produits
- Salles d'examen et de traitement des médecins et des dentistes
- Laboratoires de photographie et chambres noires
- Laboratoires et salles de travail des pathologistes
- Salons de beauté

AVANTAGES

- Résistant aux produits chimiques
- Facile à entretenir
- Rentable
- Agent de nettoyage tolérant
- Durable

PRODUKTBESCHREIBUNG

Labplus ist ein chemikalien- / schmutzabweisendes Laborlaminat für die Anwendung auf horizontalen und vertikalen Oberflächen im Innenbereich, wo Design, Aussehen, Qualität, Haltbarkeit, Beständigkeit gegenüber relativ aggressiven Säuren, Laugen, korrosiven Salzen und anderen zerstörenden oder stauenden Substanzen gefordert sind. Zu den horizontalen Oberflächen gehören Labortische, Labortische, Tischplatten und andere Arbeitsflächen in chemischen, medizinischen, wissenschaftlichen, pathogenen Laboratorien, Leichenhallen, Pflegestationen und anderen institutionellen Anwendungen sowie kommerzielle oder leichte Fertigungsverfahren. Vertikale Oberflächen umfassen Schränke, Gehäusefronten, Wandrückwände oder Bildschirme.

ANWENDUNGEN

- Krankenschwesternstation
- Bildungslaboratorien
- Fotolabore und Dunkelkammern
- Labore und die Arbeitsräume der Pathologen
- Produkttesteinrichtungen
- Schönheitssalons
- Untersuchungs- und Behandlungsräume für Ärzte und Zahnärzte

VORTEILE

- Chemikalienbeständig
- Leicht zu pflegen
- Kosteneffizient
- Reinigungsmittel tolerant
- Haltbar

AVAILABLE SIZES | TAMAÑOS DISPONIBLES | TAILLES DISPONIBLES | VERFÜGBARE GRÖSSEN

2440mm x 1220mm, 3050mm x 1220mm

THICKNESS FROM | ESPESORES | EPAISSEUR DE | DICKE VON

10mm, 12mm, 16mm

COLOURS | COLORES | COULEURS | FARBEN

White and Black | Blanco y Negro | Blanc et noir | Weiß und Schwarz



Hi-Gloss Laminate

PRODUCT DESCRIPTION



Crown Decor, the pioneer of luxury laminates in India, presents another ground-breaking product range set to create new benchmarks for high gloss laminates. Hi-Gloss laminate with a sheen of seamless perfection that emerges from the core and shines through the surface. Beneath the slick, radiant, seamless finish of Hi-Gloss is an inherent core of highly sustainable strength. At Crown Decor, we firmly believe that true beauty is a glimmering reflection of true strength.

ADVANTAGES

● Extra Ordinary Mar Resistance

Resilience is our greatest virtue and when it comes to mar resistance, no one can beat Hi-Gloss. Numerous lab tests stand as a testament to the fact that Hi-Gloss sustains its gloss multiple times longer than other gloss laminates

● Excellent Gloss Level Reading

The gloss level reading of Hi-Gloss surpasses others when tested at a 60 degree angle. When other gloss readings range around 80, Hi-Gloss reaches above 110

● Heat Resistance, Non-Toxic, Non-Porous

The Hi-Gloss laminate has a capacity to resist temperature of 180 degree Celsius. It's non-toxic and non-porous characteristic makes it ideal for use in kitchen applications

● Enhanced Abrasion Resistance

5 times better abrasion resistance as compared to ordinary laminates

● Superior Impact Resistance

Special top layers along with the build gives better impact resistance, thereby protecting the surfaces from falling objects

● A Wide Spectrum

A wide array of colours and wood grains that suit your style

● Remarkable Stain Resistance

Higher stain resistance as compared to other high gloss laminates

● Exemplary Scuff Resistance

Hi-Gloss is designed to mitigate scuffing during transit and fabrication processes for a beautiful timeless finish

DESCRIPCIÓN DEL PRODUCTO



Crown Decor, el pionero del laminado de alta calidad en India, presenta otra gama de producto innovador para crear una cota de referencia en los laminados de mayor calidad, los laminados de alto brillo presentan un acabado sin imperfecciones con un alto grado de gloss que emerge a través de los diferentes diseños para aportar una belleza y un resplandor brillante sin igual.

VENTAJAS

● Extraordinaria resistencia al desgaste

La resistencia es una de nuestras mayores virtudes y cuando se trata de resistencia al desgaste nada puede superar al alto brillo. Numerosas pruebas de laboratorio son un testimonio real del hecho de que nuestro alto brillo mantiene su acabado por encima de otros laminados brillantes.

● Excelente nivel de brillo

El nivel de brillo es excelente superando cuando se realiza la prueba en ángulo de 60°, el estándar de 80 a 110 puntos.

● Resistente al calor, no tóxico

El laminado alto brillo tiene la capacidad de resistir una temperatura de 180° Celsius. La propiedad de no ser tóxico lo hace ideal para su aplicación en cocinas.

● Mejora de la resistencia a la abrasión

La resistencia a la abrasión es 5 veces mayor, comparándolo con los laminados ordinarios.

● Mayor resistencia al impacto

La superficie superior de fabricación especial, proporciona una mejor resistencia al impacto, protegiendo al laminado de la caída de objetos.

● Amplia gama de diseños

Una amplia gama de unicolores, maderas y diseños satisfacen las demandas más exigentes.

● Gran resistencia a las manchas

Posee una alta resistencia a las manchas comparándolo con los otros laminados de alto brillo

● Resistente al desgaste

El alto brillo está diseñado para mitigar los arañazos durante su vida útil para conseguir una excelente acabado intemporal.

DESCRIPTION DU PRODUIT



Crown Decor, le pionnier des stratifiés de luxe en Inde, présente une autre gamme de produits révolutionnaires mis en place pour créer de nouveaux repères pour les stratifiés à haute brillance. Le stratifié d'haute brillance avec un éclat de perfection sans couture qui émerge du noyau et brille à travers la surface. Sous la finition nappe, rayonnante, transparente d'haute brillance est un noyau inhérent d'une force hautement durable. Chez Crown Décor, nous croyons fermement que la vraie beauté est un reflet scintillant de la vraie force

AVANTAGES

● Résistance extraordinaire de Mar

La résilience est notre plus grande vertu et Quand il s'agit de résistance aux chocs, personne ne peut vaincre l'haute brillance. De nombreux tests de laboratoire témoignent du fait que l'haute brillance soutient son lustre plusieurs fois plus longtemps que les autres stratifiés brillants.

● Excellente lecture de niveau de brillance

La lecture du niveau de brillance d'haute brillance surpasse les autres lorsqu'elle est testée à un angle de 60 degrés.

● Résistance à la chaleur, non-toxique, non poreux

Le stratifié d'haute brillance a une capacité de résister à une température de 180 degrés Celsius. Sa caractéristique non toxique et non poreuse le rend idéal pour une utilisation dans les applications de cuisine.

● Résistance à l'abrasion améliorée

5 fois meilleure résistance à l'abrasion par rapport aux stratifiés ordinaires.

● Résistance aux chocs supérieure

Les couches supérieures spéciales ainsi que la construction donne une meilleure résistance aux chocs, protégeant ainsi les surfaces des chutes d'objets

● Un large spectre

Un large éventail de couleurs et de grains de bois qui conviennent à votre style

● Résistance aux taches remarquable

Résistance aux taches plus élevée par rapport à d'autres stratifiés à haute brillance

● Résistance aux éraflures exemplaire

L'haute brillance est conçu pour atténuer les éraflures pendant le transit et les processus de fabrication pour une belle finition intemporelle



PRODUKTBESCHREIBUNG



Crown Decor, der Pionier der Luxuslamine in Indien, präsentiert eine weitere bahnbrechende Produktpalette, die neue Maßstäbe für Hochglanzlamine setzt. Hi-Gloss Laminat mit einem Glanz von nahtloser Perfektion, der aus dem Kern hervortritt und durch die Oberfläche scheint. Unter der glatten, strahlenden, nahtlosen Oberfläche von Hi-Gloss ist ein inhärenter Kern von höchst nachhaltiger Stärke. Wir bei Crown Decor glauben, dass wahre Schönheit ein schillerndes Abbild echter Stärke ist.

VORTEILE

- **Extra gewöhnlicher Mar-Widerstand**
Resilienz ist unsere größte Tugend und wenn es um Kratzfestigkeit geht, kann niemand Hi-Gloss schlagen. Zahlreiche Labortests belegen, dass Hi-Gloss seinen Glanz um ein Vielfaches länger hält als andere Glanzlamine.
- **Ausgezeichneter Glanzgrad**
Der Glanzgrad von Hi-Gloss übertrifft andere Werte, wenn er bei 60 Grad getestet wird. Bei einem anderen Glanzlesebereich um 80 erreicht Hi-Gloss über 110.
- **Hitzebeständigkeit, ungiftig, nicht porus**
Das Hochglanzlaminat muss einer Temperatur von 180 Grad Celsius standhalten. Seine ungiftige und porenfreie Eigenschaft macht es ideal für den Einsatz in der Küche.
- **Verbesserte Abriebfestigkeit**
5 Mal bessere Abriebfestigkeit im Vergleich zu herkömmlichen Laminaten.
- **Überlegene Schlagzähigkeit**
Spezielle Deckschichten sorgen zusammen mit dem Aufbau für eine bessere Schlagfestigkeit und schützen so die Oberflächen vor herabfallenden Gegenständen.
- **Ein breites Spektrum**
Eine breite Palette von Farben und Holzmaserung, die zu Ihrem Stil passen.
- **Bemerkenswerte Fleckenbeständigkeit**
Höhere Fleckenbeständigkeit im Vergleich zu anderen Hochglanzlaminaten.
- **Beispielhafter Abriebwiderstand**
Hi-Gloss ist darauf ausgelegt, Abrieb während des Transport- und Herstellungsprozesses für ein schönes zeitloses Finish zu mildern. Verfügbare Größen.

AVAILABLE SIZES | TAMAÑOS DISPONIBLES | TAILLES DISPONIBLES | VERFÜGBARE GRÖSSEN

2440mm x 1220mm, 3050mm x 1300mm

THICKNESS FROM | ESPESORES | EPAISSEUR DE | DICKE VON

0.8mm, 1.0mm, 1.25mm



Beyond EMBOSSING

It embodies each &
every curve of the design

Synchronized Laminate

PRODUCT DESCRIPTION

I Mark is "registered embossing technology" ensures perfect matching of the surface with every minute detail in place. Every individual has a keen inclination towards natural and elegant products in their immediate surrounding. Be it the warmth of wood, the natural forms of veneer or the strength of stone. The beauty and natural effect come from the original layering present in the structure of the wood plank and the effect of the polishing which corresponds with the texture of the grains and knots present in the wood. We at Crown Decor have revolutionized this touch and feel of nature by introducing our path breaking iMARK series. Here you will notice that the design of the paper corresponds exactly with the texture of the surface plate, thereby perfectly replicating the effect of natural elements. Wood grains replicate every zig & zag of the real thing. "Seamless synchrony of design + texture"

DESCRIPCIÓN DEL PRODUCTO

I Mark es una tecnología de relieve registrada que asegura una coincidencia perfecta de cada detalle en cada lugar. Cada individuo tiene una gran inclinación hacia los productos naturales y de gran belleza. El calor de la madera, las formas naturales de la piedra, en definitiva la belleza y los efectos de la naturaleza están presentes en la madera natural con sus nudos, granos, etc., todas estas características las podemos encontrar y tocar en nuestros laminados I Mark, donde el diseño del papel decorativo coincide exactamente con la textura de la placa superficial, reproduciendo exacta y minuciosamente los efectos de los elementos naturales. Podemos asegurar la combinación perfecta de la superficie con cada minucioso detalle en una sincronización de diseño y textura.

DESCRIPTION DU PRODUIT

Chaque individu a une inclination propre vers des produits naturels et élégants dans leur environnement immédiat, que ce soit la chaleur du bois, les formes naturelles de placage ou la force de la pierre. La beauté et l'effet naturel proviennent de la stratification originale présente dans la structure de la planche de bois et l'effet du polissage qui correspond à la texture des grains et des nœuds présents dans le bois. Chez Crown Decor, nous avons révolutionné cette touche et la sensation de la nature en introduisant notre série révolutionnaire iMARK. Ici, vous remarquerez que la conception du papier correspond exactement à la texture de la plaque de surface, ce qui reproduit parfaitement l'effet des éléments naturels. Notre «technologie de gaufrage enregistrée» garantit une parfaite concordance de la surface avec chaque détail de minute en place. Les grains de bois reproduisent chaque zig et zag de la vraie chose "Synchronie transparente de la conception + texture"

PRODUKTBESCHREIBUNG

Jeder Einzelne hat eine Neigung zu natürlichen und eleganten Produkten in seiner unmittelbaren Umgebung. Sei es die Wärme des Holzes, die natürlichen Furnierformen oder die Stärke des Steins. Die Schönheit und der natürliche Effekt kommen von der ursprünglichen Schichtung, die in der Struktur der Holzplanke vorhanden ist, und der Wirkung des Polierens, die der Textur der Körner und Knoten entspricht, die im Holz vorhanden sind. Wir bei Crown Decor haben diesen Touch und das Gefühl der Natur revolutioniert, indem wir unsere wegweisende iMARK-Serie vorgestellt haben. Hier werden Sie feststellen, dass das Design des Papiers genau der Textur der Oberflächenplatte entspricht und somit die Wirkung natürlicher Elemente perfekt nachahmt. Unsere "registrierte Prägetechnologie" gewährleistet eine perfekte Anpassung der Oberfläche an jedes kleinste Detail. Holzkörner replizieren jeden Zick & Zack, der echten Sache. "Nahtlose Synchronität von Design + Textur".

AVAILABLE SIZES | TAMAÑOS DISPONIBLES | TAILLES DISPONIBLES | VERFÜGBARE GRÖSSEN

2440mm x 1220mm

THICKNESS FROM | ESPESORES | EPAISSEUR DE | DICKE VON

1.0mm, 1.25mm

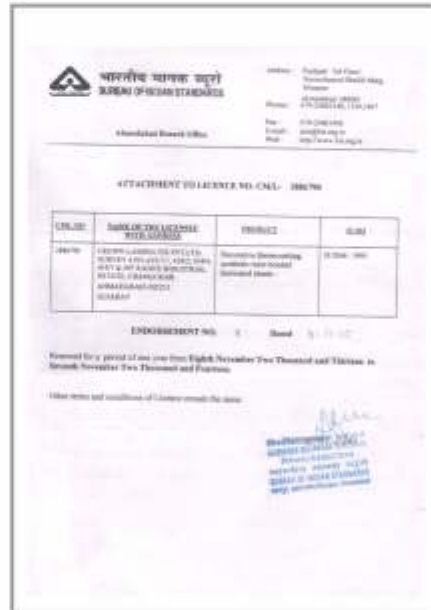

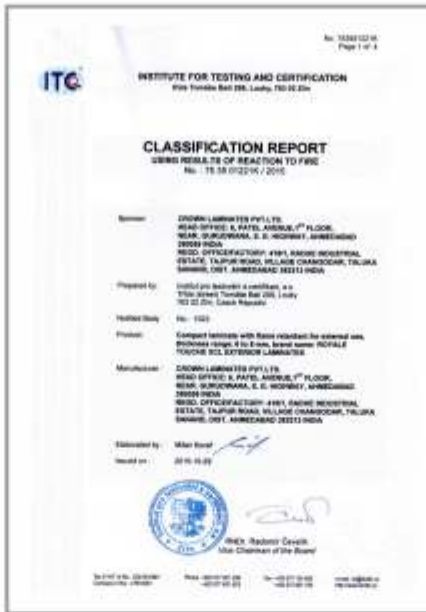

Intertek	Intertek	Intertek
TEST REPORT	TEST REPORT	TEST REPORT
<p>REPORT NO: 1023-CPR-0543 P</p> <p>ISSUED ON: 2015-04-22</p> <p>TEST REPORT FOR REACTION TO FIRE</p> <p>CLASSIFICATION REPORT UNDER REGIMES OF REACTION TO FIRE</p> <p>NO: 1023-CPR-0543 P</p> <p>MANUFACTURER: CROWN LAMINATES PVT. LTD.</p> <p>ADDRESS: 8 PATEL AVENUE, 1ST FLOOR, NEAR SURJOWARIA, S.G. HIGHWAY, AHMEDABAD, GUJARAT, 380002, INDIA</p> <p>TESTED BY: Manoj Patel</p> <p>ISSUED ON: 2015-04-22</p>	<p>REPORT NO: 151001320-CHRP3-LIM</p> <p>ISSUED ON: 27 AUG 2015</p> <p>CLIENT: ITC</p> <p>SUBJECT: Chemical Resistance Testing of Compact laminates</p> <p>CLIENT ADDRESS: Crown Laminates Pvt. Ltd., 8 Patel Avenue, 1st Floor, Near Surjowaria, S.G. Highway, Ahmedabad 380002, Gujarat, India</p> <p>ISSUED ON: 18 Aug 2015</p>	<p>REPORT NO: 1023-CPR-0543 P</p> <p>ISSUED ON: 2015-04-22</p> <p>TEST REPORT FOR REACTION TO FIRE</p> <p>CLASSIFICATION REPORT UNDER REGIMES OF REACTION TO FIRE</p> <p>NO: 1023-CPR-0543 P</p> <p>MANUFACTURER: CROWN LAMINATES PVT. LTD.</p> <p>ADDRESS: 8 PATEL AVENUE, 1ST FLOOR, NEAR SURJOWARIA, S.G. HIGHWAY, AHMEDABAD, GUJARAT, 380002, INDIA</p> <p>TESTED BY: Manoj Patel</p> <p>ISSUED ON: 2015-04-22</p>



CROWN

LAMINATES & BEYOND

CROWN DÉCOR PVT.LTD.

6 Patel Avenue, 1st Floor,
S.G. Highway, Near Gurudwara,
Ahmedabad - 380 059, Gujarat, India.
Contact : +91 79 4001 7979
www.royaletouche.com

FACTORY

419/1, Radhe Industrial Estate,
Tajpur Road, Dist. Ahmedabad
Changodar - 382 213, Gujarat, India.

GLOBAL CONTACT POINT

Unit 3, 5th Floor, The Regency,
6 Hungerford Street, Kolkata - 700017, India
Contact : +91 33 4066 0166, +91 33 2283 0166
E-mail : kanishka@royaletouche.com